

# オアシス①

特集「全部知ってる？」

区内 22 箇所総合受付窓口」

p 2-p3

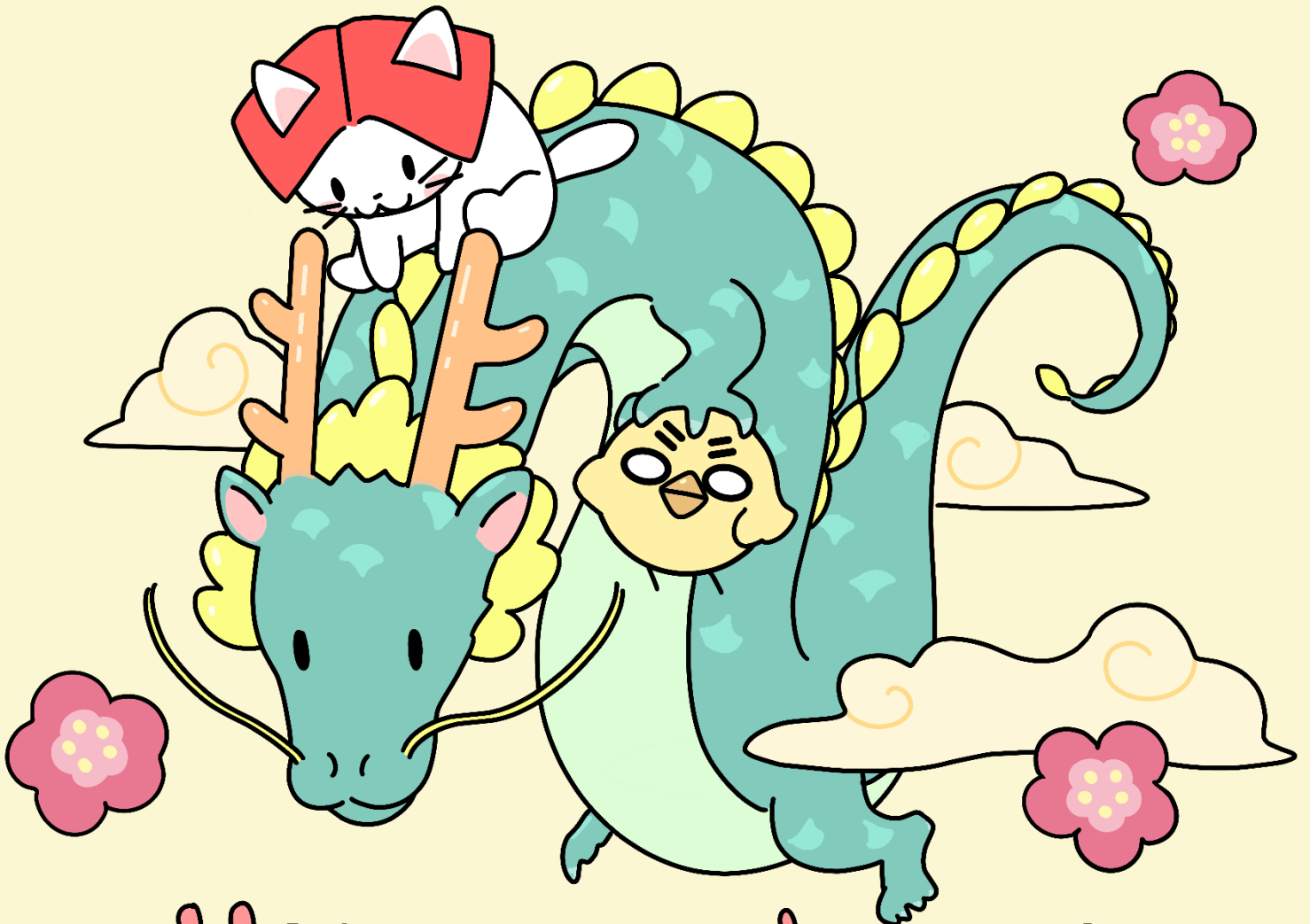

Happy new year

にやよい  
やよい図書館のキャラクター。  
クリスマスから年越しまでの期間  
の短さに改めてびっくりした。



ちゅお  
中央本町地域学習センターのキャラ  
クター。年越しの瞬間にジャンプし  
ようとするけど忘れる。



# 全部知ってる？ 区内 22 箇所総合受付窓口

1 26日  
…はい!  
それではお待ち  
しております～。

2  
そっか。今日は講座の申し  
込み開始日だから電話が  
多いんだね。

3  
そう! 中央本町センターは  
休館中だけど、施設外で  
できる講座を開催してい  
るんだよ!

4  
ただ、施設自体は改修工  
事中だから、主催館窓口  
で申し込みや支払いがで  
きないんだ…。

5  
申し込みなら中央本町セ  
ンター仮事務所に電話で  
きるけど、お支払いは必  
ず他の地域学習センター  
に行かなきゃなんだね。

6  
そうなんだ。ただ講座支払  
いができるのは地域学習  
センターに限らず、いくつ  
かのスポーツ施設や足立区  
役所の庁舎ホールなども  
できるんだよ。

7  
そういう窓口を全部ま  
とめて「区内 22 箇所  
総合受付窓口」と呼ぶ  
んだ。

8  
区内 22 箇所総合受付窓口は、  
講座以外に区内施設の予約・  
支払いや、ギャラクシティ(西  
新井文化ホール)での公演チ  
ケットの販売・発券などにも  
対応しているよ。

9  
ただ主催館以外の施設で  
講座を申し込む場合、申し  
込み開始日は午後 1 時  
からしか受付できないよ  
うになってるから注意が  
必要だよ。

10  
あとは、講座によってはも  
と主催館でしか受付して  
いないものもあるから、申し  
込み方法は必ず確認して  
おいたほうが良いんだ。

11  
へえ～、でも思った  
よりたくさん窓口が  
あるんだね。

12  
さらに言えば、インターネット  
から申し込んだ場合はコンビ  
ニでのお支払いが選択でき  
る講座もあるんだよ。※1

13  
でも、インターネット受付も  
申し込み開始日は午後 1 時から  
スタートなんだよね。

14  
そっか～それだと人気の講座  
は午前中で満員になっちゃう  
かもしれないから、電話の  
方が安心かも。

15  
講座予約システムの詳しい内  
容については、足立区のホー  
ムページも見てみてね。

16  
あと中央本町センター講座は今、  
現地集合・解散の講座しかないし、  
ネットで申し込んでも不安なこと  
があれば、気軽に電話して聞いて  
もらえたらなあと思っているよ。



## 区内 22 箇所総合受付窓口マップ

①生涯学習センター 住所：千住 5-13-5 (学びピア 21 内) TEL：03-5813-3730	②伊興地域学習センター 住所：伊興 2-4-22 TEL：03-3857-6537	③梅田地域学習センター 住所：梅田 7-33-1 TEL：03-3880-5322	④興本地域学習センター 住所：興野 1-18-38 TEL：03-3889-0370
⑤江北地域学習センター 住所：江北 3-39-4 TEL：03-3890-4522	⑥佐野地域学習センター 住所：佐野 2-43-5 TEL：03-3628-3273	⑦鹿浜地域学習センター 住所：鹿浜 6-8-1 TEL：03-3857-6551	⑧新田地域学習センター 住所：新田 2-2-2 TEL：03-3912-3931
⑨竹の塚地域学習センター 住所：竹の塚 2-25-17 TEL：03-3850-3107	⑩中央本町地域学習センター 住所：中央本町 3-15-1 TEL：03-3852-1431 ※現在休館中	⑪東和地域学習センター 住所：東和 3-12-9 TEL：03-3628-6201	⑫舎人地域学習センター 住所：舎人 1-3-26 TEL：03-3857-0008
⑬花畑地域学習センター 住所：花畑 4-16-8 TEL：03-3850-2618	⑭保塚地域学習センター 住所：保塚町 7-16 TEL：03-3858-1502	⑮千住温水プール 住所：千住 3-30 TEL：03-3882-2601	⑯千住スポーツ公園 住所：千住緑町 2-1-1 TEL：03-3879-7643
⑰スイムスポーツセンター 住所：西保木間 4-10-1 TEL：03-3850-1133	⑱総合スポーツセンター 住所：東保木間 2-27-1 TEL：03-3859-8211	⑲東綾瀬公園温水プール 住所：東綾瀬 3-4-1 TEL：03-5616-2500	⑳平野運動場 住所：平野 2-12-1 TEL：03-3883-8079 ※午前 9 時～午後 5 時
㉑ギャラクシティ (西新井文化ホール) 住所：栗原 1-3-1 TEL：03-5242-8161	㉒庁舎ホール 住所：中央本町 1-17-1 TEL：03-3880-5750 ※平日午前 9 時～午後 5 時	受付時間 庁舎ホール：午前 9 時～午後 5 時(平日のみ) 平野運動場：午前 9 時～午後 5 時 その他施設：午前 9 時～午後 8 時(年末年始など一部変則日あり) ※窓口業務休業日など、詳細は各施設にお問い合わせください。	

※1 インターネットからでもコンビニ支払いが選択できない講座もございます。ご了承ください。※2 休館中の講座申し込み注意事項について、4 ページにてまとめて記載されています。ぜひそちらもご覧ください。

# 今月の講座情報

1月26日(金)から事前申込が始まる講座の一覧です。ぜひご参加&お申込ください。

## 俳句と短歌のサロン

日々の風景や想いを言葉にして詠みます。俳句・短歌について、お互いの解説を聞いて感想を話し合しましょう。おしゃべりをしながら楽しく参加できます。



日時：1/21 (日)  
午後2時~4時  
対象：どなたでも  
定員：10人  
料金：無料  
場所：梅田図書館3階 大会議室  
※やよい図書館での電話受付のみ



俳句と短歌のサロンの様子

## プログラミングひろば「マイクロビットであそぼう」

micro:bit(マイクロビット)を使って、画面を動かす、光らせる、音を鳴らす、簡単なゲームを作るなどいろいろな使い方を覚えながら、楽しくプログラミングを学びましょう!!



日時：2/25 (日)  
午後2時~4時  
対象：小・中学生  
定員：4人  
料金：無料  
場所：8Knot  
(足立3-33-3第2ビル3階)  
現地集合・解散

プログラミングができれば、レベルごとにバッジをプレゼント!



初級



中級



上級

## 1月26日(金)から募集開始

申込方法：他館窓口・電話・インターネット

受付時間：電話 午前9時~午後6時 平日のみ

他館窓口・他館電話・インターネット 26日午後1時~

※他館窓口は午後8時まで、インターネットは終日受付

問合せ : TEL 03-3852-1431

画像横のアイコンは、可能な申込方法を表示しています。

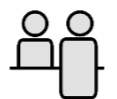

窓口 (他館のみ)



電話



インターネット

### インターネットからの予約方法

足立区ホームページ → 電子申請・各種予約を選択 → 生涯学習施設・スポーツ施設の講座予約システムを選択 → 「講座予約システム」のページ(外部サイトリンク)を選択 → ログイン画面が表示されます。※未登録の方もご予約できます。

講座の詳細については中央本町地域学習センターまでお問い合わせください。

## 改修工事中の講座申し込みの注意

- ・主催館の中央本町地域学習センターは改修工事のため受付窓口がありません。他の足立区内総合受付窓口で受付が可能ですが、講座申込み初日の26日は午後1時からの受付になりますのでご注意ください。
- ・中央本町地域学習センターの電話番号から講座の申し込みができますが、改修工事中の電話受付は平日午前9時から午後6時となっております。※1/31(水)は午後5時まで。



詳細の場所・住所をご確認の上お申し込みください!

# やよい INFORMATION



今月は新年におすすめの本を紹介します。

## 不思議なお正月の物語

お正月といえば、門松に鏡餅、おせち料理などを思い浮かべます。でも、どうして門松を飾るのか、鏡餅にはどんな意味があるのか、知っているようで知らないことってありますよね。

主人公のさくらは、門松を買うためにおつかいに出かけると、神社で少年と出会います。彼はなんと、お正月の神様「年神」だと名乗り、お正月が終わるまでの間、だじゃれを交えながら行事のことをいろいろ教えてあげると言い始めます。年神くんのせいで、楽しみにしていたお年玉はおもちになってしまい、お正月から書き初めや羽根つきに付き合わされ、ちょっとうざりしたさくらは……。

年の初めに巻き起こる不思議な物語を通して、お正月について学べる1冊です。



『1月のおはなし なんてだじゃれなお正月』  
石崎 洋司/作 澤野 秋文/絵 講談社

## チーム紫式部ってなに?!

今年の大河ドラマは、源氏物語を題材にした「光る君へ」ですね。今回は、その源氏物語の作者・紫式部が主人公の『チーム紫式部!』を紹介します。

紫式部の初恋は、当時右大臣であった藤原道長。もちろんそれはただの初恋。紫式部は親の決めた相手と結婚し、娘・賢子が生まれますが、夫は早くに亡くなってしまいます。その後、紫式部は道長をモデルにしたイケメンが主人公の物語を描くことで、忘れられない初恋に決着をつけようとしています。

本書はあくまでフィクションですが、「源氏物語は本当にこうして書かれた作品なのかもしれない……」と思わせてくれる作品です。今年は源氏物語に挑戦してみたいはかがでしょうか?



『チーム紫式部!』  
楠木 誠一郎/作 酒井 以/絵 静山社

## お正月に読みたい絵本



ドラゴンのフランクリンは、大好きな本を誰かに読んであげたくて、声をかけようとしてますが……。辰年にちなんで、ぜひ読んでみては♪

『フランクリンの空とぶ本屋さん』  
ジェン・キャンベル/ぶん ケイティ・ハーネット/え  
横山 和江/やく BL出版

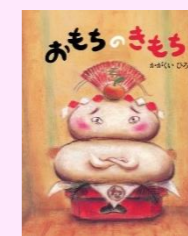

なんだか浮かぬ顔をしたかがみもちは、一体どんなことを考えているのでしょうか。おもちの意外な行動に、びっくりすること間違いなし!

『おもちのきもち』  
かがくい ひろし/作・絵 講談社

# 今月の俳句と短歌

俳句と短歌のサロン参加者の方より  
いただいた今月の俳句と短歌を紹介します。

俳句と短歌のサロンは梅田図書館に移動して開催しています！  
お気軽にご参加お申し込みください♪



友誘い  
花びら餅に  
抹茶点て  
(作者・朝花)

名を名乗り  
私の心臓  
バクバクだった  
(作者・千恵)

名を名乗り  
私の心臓  
バクバクだった  
入るのは  
(作者・千恵)

## 足立区内他施設情報

中央本町地域学習センター以外の施設のイベント情報を紹介します。

### 足立区生物園

〒121-0064 足立区保木間 2 丁目 17-1 TEL: 03-3884-5577

### 虫と昆虫展

「虫」と呼ばれる生きものとの違いを通して「昆虫」がどのような形態的特徴をもつ生きものであるかを知り、形態的特徴(ボディプラン)に基づいた観察ができるようになる展示です。

日時: 1/24 (水) ~ 4/7 (日)

対象: 小学生 3 年生以上向け

料金: 無料 (別途入園料)

場所: 2 階 むしむしコーナー

その他イベントなど、詳細は生物園 HP へ! →



↑ 昆虫ってどんな生きもの?  
「虫」と呼ばれる生きものと比べてみよう。

# ギャラクシティ NEWS

ギャラクシティのエンターテインメント

まるちたいけんドーム

**ジャパンフェスタ 2024**  
JAPAN FESTA IN ADACHI  
無声映画を子ども達がオリジナルの台本でチャレンジ!

講師による「チャップリンの冒険」も披露!

あだちから伝えたいもの  
**ことも活弁発表会** 2024年 2月11日(日)  
午前10時30分~午前11時30分

【対象】どなたでも (小学3年生以下は保護者同伴)  
【定員】150人 車いす2席 ※残席の使用は不可  
【申込】事前申込(80人) ※12月9日(土)より受付開始  
当日申込(70人) ※当日午前9時より1階総合受付にて整理券配布

無料

演目 「泳げや泳げ」 「一寸法師」 「豪傑児雷也」 「チャップリンの冒険」

活動写真弁士になりたい子ども達も募集中! まだ間に合うかも!?!

※演目は予告なく変更する場合がございます。

西新井文化ホール

**足立区民合唱団**  
第62回定期演奏会  
2024年1月28日(日)  
午後2時開演(午後1時30分開場)

「グローリア」ヴィヴァルディ  
混声合唱とピアノのための 「たいせつなもの」 吉岡 弘行 作曲  
「TOKYO物語」 猪間 道明 編曲

指揮 坂本 和彦 ソプラノ 安江 秋 メゾソプラノ 丹呉 由利子  
ピアノ 風間 優子 アンサンブル G・Dream21

全席自由・税込 一般:1,000円 4歳~高校生:500円  
対象 4歳以上

チケット販売中

主催: 足立区民合唱団 共催: 足立区 後援: 足立区合唱連盟

こども未来創造館

**新春 工作教室**  
身近な材料を使って  
新春にちなんだ工作を楽しもう!

2024年  
1月2日(火)~8日(月・祝)

【時間】①午前10時~正午  
②午後1時30分~午後4時  
※受付はすべて15分前まで

【対象】どなたでも (未就学児は保護者同伴)  
【料金】無料 【申込】当日直接会場へ

1月13日(土)以降も季節にちなんだ工作イベントを開催します!

※画像はイメージです。

【住所】〒123-0842 東京都足立区栗原1-3-1  
【アクセス】東武スカイツリーライン「西新井駅」東口から徒歩3分  
【開館時間】午前9時~午後9時30分(こども体験エリアは午後6時まで)  
【休館日】毎月第2月曜(祝日の場合は翌日、8月は休館日なし)、元日 ※1-3-9月に連続休館あり  
【お問い合わせ・お申し込み】Tel 03-5242-8161 午前9時~午後8時

最新情報・詳細はWEBへ!  検索

※イベントが中止または内容変更になる場合がございます。  
※イベント・公演について、受付終了・チケット完売の際はご了承ください。



公式ホームページ

# 大規模改修工事のご案内

中央本町地域学習センター・やよい図書館は、令和5年9月1日から令和7年3月頃まで、大規模改修工事のために図書館・体育館・トレーニングルーム・学習室等、全ての施設を休館しています。

皆様にはご不便おかけしますが、ご理解ご協力のほどお願い申し上げます。

新しくなる施設をお楽しみに！

オアシスはパソコンやスマートフォンで読むことができます！



中央本町地域学習センターのホームページにアクセス！



下にスクロールするとミニコミのコーナーがあります！



見やすい大きさに拡大して見てね！

各学習センターで、14センターすべてのミニコミ紙がご覧になれます。

ここからアクセスできます！

足立区中央本町地域学習センター・体育館・やよい図書館

「オアシス」2024.1月号 vol. 423(毎月1日発行)

発行所/中央本町地域学習センター・やよい図書館

発行所/〒121-0011

東京都足立区中央本町 3-15-1(現在工事中。仮事務所にて運営中)

中央本町地域学習センター

Tel : 03-3852-1431

Fax : 03-3852-1143

Mail : chuolcc-ys@zc.wakwak.com

やよい図書館

Tel : 03-3852-1433

中央本町地域学習センター  
HP →



中央本町地域学習センターの  
SNS 情報はここから →



※電話受付は午前9時～午後6時。土日祝と1/1(月)～1/3(水)はお休み。  
また1/4(木)・15(月)・31(水)の電話受付は午後5時まで。

責任/ヤオキン商事株式会社



「美しいまち」は「安全なまち」



ビューティフル・ウィンドウズ運動展開中 足立区