



REST

2024. **4** 月号



今月は 矢澤 愛衣理さん（7 さい）の作品
2 階窓口まで賞品を取りにきてね

足立区情報

関連ページ 6

あだち御朱印ラリー

ミニコミ紙「レスト」の表紙絵を募集しています

本紙では、主に就学前～小・中学生の子どもから毎号表紙にのせるすてきな絵を募集しています。

— 応募方法 —

佐野センターの窓口で応募用紙を受け取り、かいた絵に色をぬって、窓口においてあるポストに入れてください。
応募した絵はもれなく佐野センター内に掲示されます。表紙絵の当選者には景品をさしあげます。

地域情報

第22回

佐野名店探訪

GOLD SHEEP CAFE

ゴールドシープカフェ

落ち着いたある最新カフェの旬のケーキ

葛西用水さくら通り沿いに2023年5月にオープンしたこちらのカフェ。伺った日はちょうど春の陽気で、旬のいちごをふんだんに使ったケーキが並んでいました。右の写真の「レアなチーズ(いちご)」のほか、「いちごのムースパフェ」、「フルーツなタルト(いちご)」も販売されていました。しっとりした「贅沢オレンジショコラのパウンドケーキ」や昔懐かしい「昭和ぶりん」もショーケースに並び、次は何を買いにこようかとワクワクした気持ちになります。

4月の花見シーズンには葛西用水さくら通りの桜を眺めながらケーキを味わったり、コーヒーと一緒にテイクアウトするのもいいですね。ポカポカとお出かけしたくなるこの季節、ゴールドシープカフェに足をのばしてみませんか？

住所 足立区六木 3-2-1
電話番号 03-5856-1602
営業時間 正午～午後7時(変動あり)
定休日 月・火曜(月ごとに変動あり)
 ※店舗にお問合わせください



おすすめの「レアなチーズ(いちご)」490円(税抜)



「チョコバナロール」490円(税抜)



各種パウンドケーキも
おおよそ3種類が並んでいます。

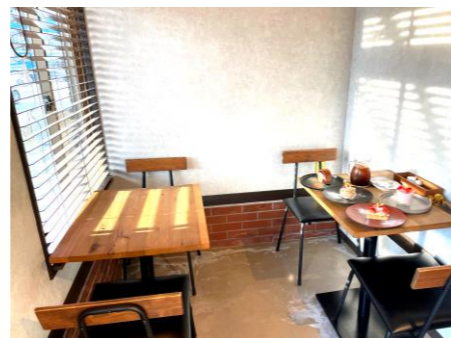

店内にはテーブルが2席。

青いレンガと羊のマークが目印の外観。



※価格はすべて税抜。
※掲載した商品や価格は取材時のものです。

当日気軽に立ち寄れる

サロン

地域の趣味仲間が集うひととき。
毎月、定期的に開催しています。

- 定員は目安です。
- それぞれのサロンの開始時間10分前から2階窓口にて受付しています。
- 「スマホの画像で遊んでみよう」は「エンジョイ!スマホ広場」に名称変更しました。

おはじきサッカー



第1・2
日

テーブル上でおこなう対人スポーツです。ルールや基礎技術を覚えて指ではじいて相手ゴールを目指そう。

日時: 4/7(日)・14(日)
午後1時30分～3時

料金: 無料
定員: 各8人
対象: どなたでも

子ども折り紙ひろば



第3
日

毎月季節に合わせた作品を用意しています。動物やお花など好きなものを自由に折ることもできます。

日時: 4/21(日)
午後1時30分～3時30分

料金: 無料
定員: 10人
対象: 小学生以下の方
(就学前の子どもは保護者同伴)

ボードゲームサロン



第1・2
火
第3・4
木

新ゲームも続々と入荷中! 大人も子どもも楽しく遊ぼう。開催時間内は入退室自由です。

日時: 4/2(火)・9(火)
18(木)・25(木)
午後3時～4時

料金: 無料
定員: 各8人
対象: どなたでも

エンジョイ! スマホ広場

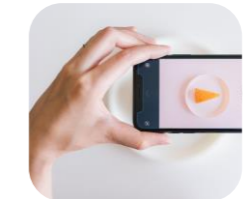

第3
火

写真に日付やテキストを入れたり、加工して楽しもう。※らくらくホンやガラケーは不可。スマホ各自持参。

日時: 4/16(火)
午前10時～11時30分

料金: 無料
定員: 5人
対象: おおむね60歳以上の方

写真サロン



第4
土

カメラや写真好きの方が集まり作品の観賞会を中心に、撮影のコツなどを相談するサロンです。

日時: 4/27(土)
午前10時～正午

料金: 100円
定員: 10人
対象: 16歳以上の方

囲碁・将棋ひろば



第1・2
日

囲碁・将棋に興味のある方から初級者～対局を求める方まで、運営ボランティアさんが手合わせします。

日時: 4/7(日)・14(日)
午前9時～正午

料金: 無料
定員: 各10人
対象: 小学生以上の方

おもちゃの病院



第3
金

運営ボランティア「あだちトイ・ドクターズ」が参加者から持ち込まれた玩具を修理します。

日時: 4/19(金)
午後1時～4時

料金: 無料(材料費がかかる場合あり)
定員: 特になし
対象: どなたでも

健康イキイキ ボイストレーニング



第2
木

健康や美容に効果のあるボイスレッスンです。声と表情が明るくなり、アンチエイジングをはかります。

4月分より事前申込になりました。詳細は4ページをご覧ください。

事前申込の講座案内

3/26 (火)

午前 9 時より受付開始 (一部を除く)

受付初日の午前 9 時～午後 1 時は
佐野地域学習センターの
窓口、電話のみの受付となります。

電話 03-3628-3273

窓口 佐野 2-43-5 (2階)

講座予約システム (インターネット)

インターネットは3/26 (火) の
午後 1 時からの受付です。

**一般
シニア向け**

ブルーの講座タイトル

**子ども
親子向け**

ピンクの講座タイトル

健康イキイキ ボイストレーニング



健康や美容に効果のあるボイスレス
スンです。声と表情が明るくなり、
アンチエイジングをはかります。

日時: **4/11 (木)**

午後 1 時～2 時 30 分

料金: 初参加 2,380 円 (教材費込)

2 回目以降 1,000 円

定員: 30 人

対象: 16 歳以上の方

心も身体も健やかに! 姿勢改善体幹ストレッチ(2 日制)



凝り固まった筋肉をゆっくり丁寧に
ストレッチすることで歪みを改善。
疲れにくい身体を作りましょう。

日時: **5/2 (木)・16 (木)**

午後 1 時 30 分～2 時 30 分

料金: 1,000 円

定員: 16 人

対象: 16 歳以上の女性

誰でも手軽に楽しめる スポーツウエルネス吹き矢(2 日制)



的をめがけて矢を放ち得点を競うゲ
ームです。技術上達にくわえ、腹式
呼吸で健康維持・増進をはかります。

日時: **5/2 (木)・16 (木)**

午後 3 時 30 分～5 時

料金: 1,100 円

定員: 12 人

対象: 16 歳以上の方

現在、道具の貸出はおこなっておりません

A 有酸素運動 B 筋トレ はつらつ教室



初めての方は 4/15 (月) より、
2 回目以降の方は 4/26 (金) より
受付開始です。

日時: **A 5/8 (水)・B 22 (水)**

午前 10 時～11 時 30 分

料金: 無料 定員: 各 25 人

対象: 足立区内在住の 65 歳以上で
要介護・要支援の認定を受けて
いない方

クラスを選べるウクレレ教室 (5 日制)



コードを覚えたい、弾いたことはあ
るけど上達したい方が段階に応じて
ウクレレの楽しみ方を学べます。

日時: **4/13～6/8 第 2・4 (土)**

初級 午後 1 時～2 時 30 分

入門 午後 6 時～7 時 30 分

料金: 2,750 円 定員: 各 12 人

対象: 初級 G7 のコードが弾ける方

入門 C のコードが弾ける方

普通救命講習



人口呼吸と心臓マッサージ、止血法、
AED の取り扱いなど、人命救助に必要
な知識と動作の基本を学びます。

日時: **4/14 (日)**

午後 1 時～4 時

料金: 1,500 円

定員: 10 人

対象: 中学生以上の方

指でこしこしパステルアート



パステルを指につけ、型を用いて描き
ます。同じ見本でも配置や色、指圧で
個性的な作品ができあがります。

日時: **4/16 (火)**

午後 1 時～3 時

料金: 1,000 円

定員: 10 人

対象: 16 歳以上の方

楽しく学べる 韓国語サークル体験(2 日制)



学習進度によってコースを選ぶこと
ができます。登録団体「佐野韓国語
サークル」の体験講座です。

日時: **5/8 (水)・15 (水)**

初級 I 午後 3 時～3 時 55 分

初級 II 午後 4 時～4 時 55 分

料金: 20 円 定員: 各 8 人

対象: 初級 I ハングルが読める方

初級 II 基本文型で会話ができる方
(いずれも 16 歳以上)

親子で楽しむ ストレッチ & ピラティス



ヨガストレッチとピラティスの要素
を取り入れ、赤ちゃんともふれあいな
がら美しい身体作りを目指します。

日時: **4/12 (金)**

午前 10 時 30 分～11 時 30 分

料金: 650 円

定員: 8 組

対象: 2 カ月～2 歳の子どもと保護者

産後ママのための タッチケア & フィットネス(5 日制)



女性のお悩みである産後の体力の低
下や体形の崩れを解消する効果的な
エクササイズをおこないます。

日時: **4/15～5/27 毎週(月)**

(4/29・5/6 除く)

午前 10 時～11 時

料金: 3,250 円

定員: 8 組

対象: 2 カ月～1 歳の子どもと母親

身体と頭のやさしい体操



ゆったりとした無理のない動きのス
トレッチや有酸素運動、筋トレや脳
トレゲームなども取り入れます。

日時: **4/17 (水)**

午前 10 時～11 時 30 分

料金: 400 円

定員: 16 人

対象: おおむね 65 歳以上の方

「折り紙みたいなマチの巾着」 ハンドメイドサロン



ハンドメイドを通じた交流の場です。
毎月 1 つの作品を完成させます。
月ごとに作品の題材は変わります。

日時: **4/23 (火)**

午前 10 時～午後 1 時

料金: 600 円

定員: 20 人

対象: 16 歳以上の方

東京藝大生によるオペラコンサート



オペラに始まり、歌謡曲などジャン
ルにとらわれず音楽を身近に親しん
でいただけます。※当日受付

日時: **4/28 (日)**

午後 2 時～2 時 45 分

料金: 無料

定員: 30 人

対象: 16 歳以上の方

子どもの能力を引き出す バルシューレ体験会



ドイツ生まれの運動能力向上を目的
とした遊びを科学したボール運動で
す。カゴ入れ、的あて、対戦遊び等。

日時: **4/21 (日)**

A 午後 1 時～1 時 50 分

B 午後 2 時～2 時 50 分

料金: 300 円

定員: 各 10 人

対象: A 4 歳～就学前の子ども (保護者同伴)

B 小学 1～3 年生

プロと一緒にアテレコ! 外国映画で声優体験



現役声優から楽しく学べる講座で
す。良い声の出し方を知り自信をも
って人前で声を出してみましょう。

日時: **5/5 (日)**

A 午前 10 時 30 分～正午

B 午後 0 時 30 分～2 時

料金: 無料

定員: 各 10 人

対象: A 小学 4～6 年生

B 中学生～高校生

親子トランポリン (3 日制) 小学生トランポリン(3 日制)



トランポリンはバランス感覚を養う
運動です。他では味わえない空中浮
遊のような感覚を体験してみましょう。

日時: **5/13(月)・20(月)・27(月)**

親子 午後 3 時 30 分～4 時 30 分

小学生 午後 4 時 40 分～5 時 40 分

料金: 親子 2,310 円 小学生 1,440 円

定員: 親子 12 組 小学生 24 人

対象: 2 歳～就学前の子どもと保護者

小学生

あだち御朱印ラリー



主催：あだち御朱印ラリー実行委員会
後援：足立区観光交流協会



オリジナルの御朱印帳を購入し、足立区内の魅力的なスポットを巡って、飲食やお買い物とともにお店オリジナルの御朱印集めを楽しんでいただくというイベントです。

今回で2回目となりますが、佐野センターは今回が初参加。参加店は115店、そのうち8カ所が地域学習センターとなっています。

(佐野/保塚/伊興/舎人/鹿浜/花畑/江北/竹の塚)



マスコットキャラクター「うさのさん」のハンコ付き！

佐野センターでもらえるオリジナル御朱印の見本

おしゃれなデザインのあだち御朱印ラリーの御朱印帳がこちら。購入可能な場所はページ下段に掲載しています。

あだち御朱印ラリー 実施期間

3/1 (金) ~ 9/15 (日)

上の写真の御朱印帳をお持ちいただき、センター2階窓口までお声がけください。これまたおしゃれなオリジナル御朱印を差し上げます。たくさんのお店を巡って地域の魅力を再発見してみたいですか？

もっと詳しく！

あだち御朱印ラリー公式 Instagram をご覧ください。



御朱印帳 販売店 (1,000円 税抜)

不定期営業や、マルシェ・マーケットへの出店があります。各店舗公式 SNS やホームページでご確認ください。

LITTLE SHELLS fabrika (江北)	花人菜人シェアスペース (江北)	カフェトリコ (入谷)
OUCHI CAFE・KITCHEN (西新井)	はる菜 (西新井)	あやせのえんがわ (綾瀬)
あだち菜の郷 (中央本町)	へやぞう (西竹の塚)	IDEAL (大谷田)
handmade AMOS (綾瀬・六町 朝市・手作り市等で出店)		敬称略・順不同

— 体育館 —

個人利用のご案内

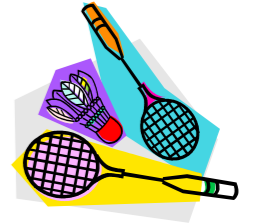

足立区の体育館の利用方法は大きく分けて2つあります。まず事前予約のうえ決まったメンバーで貸切で使う「団体利用」、そして予約なしで当日集まった方々で使う「個人利用」です。

このページでは佐野体育館の個人利用の月間スケジュールとプレーできる種目をお知らせします。

		9:00-12:00	12:30-15:00	15:30-18:00	18:30-21:00
		午前	午後Ⅰ	午後Ⅱ	夜間
月		団体	団体	団体	団体
火		団体	団体	団体	団体
水	スポーツ広場実施する日	スポーツ広場 ファミリーテニス	スポーツ広場 バウンドテニス	スポーツ広場 ビーチボールバレー	スポーツ広場 卓球
	スポーツ広場実施しない日	個人利用 ファミリーテニス	個人利用 バウンドテニス	個人利用 ビーチボールバレー	個人利用 卓球
木		団体	団体	団体	団体
金		団体	団体	団体	団体
土	第2土	団体	団体	個人利用 卓・バド・ビーチ	個人利用 バスケットボール
	第3土	無料個人利用 バウンドテニス・太極拳	無料個人利用 卓球・バドミントン	無料個人利用 バスケットボール	無料個人利用 卓・バド・ビーチ
	上記以外の土曜日	団体	団体	団体	団体
日	第4日	個人利用 卓球・バドミントン	個人利用 卓球・バドミントン	個人利用 バスケットボール	個人利用 卓・バド・ビーチ
	上記以外の日曜日	団体	団体	団体	団体

個人利用には下記の3種類があります

- …スポーツ広場 (指導員付き) 全種目指定あり
- …個人利用枠
- …家族ふれあいの日 無料開放・全種目指定あり

団体利用枠のうち8日前までに団体予約が入らなかった場合も個人利用枠となります。利用方法や料金、空き状況については佐野センターまでお問い合わせください。

佐野地域学習センター 03-3628-3273

■ 佐野センターから登録団体の皆さまへお知らせ ■ リクエスト表 提出期限

毎月第3水曜の開館時間内まで (従来通り)

■ 施設使用料のお支払い

以下の2日間のうちいずれかでお支払いが可能となりました

- ・毎月第4水曜 (従来通り)
- ・毎月第4水曜の前日の火曜 ←NEW

■ 受付時間

午前9時～午後8時 ←NEW



佐野センター登録団体による成果発表の場「さのふれあいまつり」の開会式の様子。

利用者懇談会※の 実施方法の変更について

2024年4月より

※佐野センター登録団体による優先予約の調整、および行事予定などをお知らせするための集まり。

近年の料金支払いの簡素化の流れなどを踏まえ、利用者懇談会における施設使用料の納付方法が変更になりました。大きな変更点は、上記のとおり受付時間がセンター窓口の営業時間まで拡大された点です。なお、佐野センターでは行事のお知らせやふれあいまつりに関する意見交換、団体登録更新など必要に応じて年3~4回の懇談会の場を設けます(別途お知らせします)。

わが家の本棚

佐野図書館

やってみよう！

親子で

ことばのコミュニケーション

うれしい時の「あー！」 ミルクをこぼしちゃったときの「あ・・・」 同じ「あ」でも声に出すと色々な「あ」があります。言葉の表現を学びながら、親子で気軽に楽しめる言葉遊びや体操をしてみたいかながらう。

お口の体操 「あいうえお体操」

Let's TRY

目と口を大きく開いて
ビックリした顔で... 「あ！」

口を左右に開いて
イヒヒと笑って..... 「い！」

口を思い切りとがらせて
タコのような顔で... 「う！」

あ
い
う
え
お

9ページの「親子
であいうえおー！」
講座にもぜひ参加
してみませんか？



からだの体操 「種から大きな木になろう体操」

からだを柔らかくすると良い声が出ます。
まずは「手足をブラブラ、腕をフリフリ♪」

やわらかい土に
種をまこう。
「小さく縮んで～」



芽が出てどんどん
木が大きくなるよ。
「大きく伸びる～」

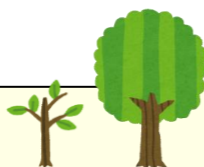

ことばにまつわる いちおし本

絵本



『あーとあー』

小野寺悦子／文
堀川理子／絵
福音館書店
2015年



一般/児童

『子どもアナウンスブック
正しい発声と
つたえる力』

常世晶子／著
茂木亜希子／著
子どもの未来社
2018年

NUMA

センター職員がハマった1冊 Books 第41回

『よるのばけもの』 住野よる 双葉社 2016年



主人公「安達」は夜になると「ばけもの」に変身してしまう特異体質をもつ中学生の男の子。ある夜、ばけもの姿で教室に忍び込んだ彼が出会ったのは、いじめられっ子のクラスメイト「矢野」。教室で話せない二人は、この「夜休み」を通じて少しずつ打ち解けていきます。

開放的な夜の世界で矢野と共に過ごすばけもの姿の「僕」と、閉鎖的な昼の教室で起こる事には知らぬふりをする「俺」。二つに分かれてしまった自分自身の心に違和感を持ちつつも、少年は自分なりの正しさの答えを探ります。現実に戸惑い、悩みながらも生きる中高生たちへ、あるいはそんな学生時代を過ごしたかつての少年少女たちへ、少年期特有の世界を独特な切り口で描くお話です。

図書館 4月のイベント

お申込み・お問合わせ

Tel.03-3628-3275

特に申込の記載がないイベントは
すべて当日受付です。

佐野図書館休館日

4/8 (月)・30 (火)

おはなし会



おはなし会終了後、子どものアレルギーについて「足立区アレルギーの会 hoop」さんが相談に応じます。

日時：4/3 (水)
午後3時30分～4時
会場：2階レクホール
定員：25人
対象：幼児～小学生

赤ちゃんおはなし会「はく」



読み語りボランティア「ピノッキオ」さんによる楽しい手遊びとおはなし会です。

日時：4/10 (水)
午前11時～11時20分
会場：2階教養室
定員：6組
対象：乳幼児と保護者

おはなし会

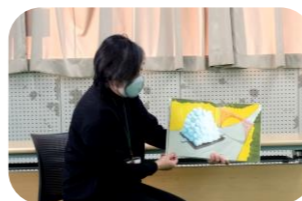

読み語りボランティア「樫の実会」さんによる楽しいおはなし会です。

日時：4/17 (水)
午後3時30分～4時
会場：2階レクホール
定員：25人
対象：幼児～小学生

ふれあいおはなし会「はくSP」



図書館スタッフによる、乳幼児とご家族みなさんでお楽しみいただけるおはなし会です。

日時：4/21 (日)
午前11時～11時30分
会場：2階教養室
定員：6組
対象：乳幼児と保護者

ことばのキャッチボール 親子であいうえおー！



親子で体を動かしたり、ことばあそびをします。たのしい読み語りもあります。

日時：4/21 (日)
午後1時～2時
会場：2階レクホール
定員：6組
対象：幼児～小学生と保護者
申込：3/27 (水) より佐野図書館
カウンターまたは電話にて

うさのさんの クロスワードパズル



佐野センターマスコットキャラクター「うさのさん」

新一年生のみんな、うさのさんです。これからどうぞよろしくね！ 佐野センターにくる子は「さのっこ」と呼ばれて、ほくと友だちです。友だちの友だちも友だちなので、みんなも全員友だち同士です。さあ、クロスワードにちょうせんだ！

【タテのもんだい】

- ① 桜の花のきれいな色は何色？
- ② 桜の下でみんなそろってごはんを食べたりすること。楽しいよ♪
- ③ そこでオトナはこれをよく飲んだりします。飲みすぎちゅうい！

【ヨコのもんだい】

- ① 生涯学習センターのミニコミ紙の名前はなんだっけ。
- ④ 地理の問題です。沖縄県の県庁所在地は？
- ⑤ あたたかくなると冬眠からさめてくる大きなどうぶつ。
- ⑥ 英語の問題。“きみ”はユー。では“わたし”はなんという？

	④	②	
①	A		③
		⑥	
⑤	B		

正解は次回のクイズコーナーで発表します。

3月号の正解者の中から

佐藤 凜 さん 5年生 に賞品をさしあげます。

2階までとりにきてね♪

今月号のクイズのこたえがわかった人は

4月15日(月)までにレストのポストに入れてください。

(どうしてもこたえが知りたい子は今月号の裏表紙を見てね)

3月号のこたえ

「A. あ」「B. ん」「C. こ」

キリトリ



A	B	C
---	---	---

4月号

クロスワードのこたえ

ふりがな

お名前

年生

ここに記入された個人情報はクイズ以外には使用いたしません

佐野ユ-モア川柳



さのユ-モア川柳師範
かわやなぎ いっさ
川柳 一茶



さしちご
愛猫の五七七

「先生は『あだち御朱印ラリー』って知ってるかじゃ」「も、もちろん。今、御朱印集めないで一体何集めんのってばなしじゃん」「キャラ変わったっちゃってるにゃー。知らないなら6ページを熟読してくれにゃ。佐野センターも参加してるしにゃ」「うむ、参加店舗一覧を見るとわしのなじみの店もいくつかあるのじゃが、中に特に気になるお店が一つあって」「どこかにゃ」「舍人にある『宇宙人カフェ Ramoon』さんじゃ。これはもう行くしかないって感じがしてくるな」「そうだにゃ。どんな御朱印をもらえるのか楽しみだしにゃ」「じゃあ、舍人公園のお花見も兼ねていつてみますか」

お題「背」



AIになぜか我が身は背を向ける

宇田 (A世代)

いずれAIが総理大臣になったりする日が来るのでしょうか…。



クローリングしてたつもりが背泳ぎに

佐野遊姿 (六十代)

「溺れてると勘違いされそうじゃな」

背比べ 子供は伸びる 親縮む

田中英一 (七十代)

それはもう自然の摂理です。

猫の背を撫でて私も丸くなる

くるくる (六十代)

そのまま猫と同じ夢を。

意識して背筋伸ばしてクラス会

さくらもち (七十代)

初恋の人でもいらっしやるのかな。

口よりも背中語る 漢たれ

杉田哲太 (六十代)

押忍！

兄の上柱のキズの背比べ

五輪(パリ)楽しみマン (八十代)

更にもっと上のベットのゴールデンレトリバーの(笑)

もんじゃにも背脂入れたい俺がいる

ジャンクラー (十代)

背脂トッピングのもんじゃほんとおいしそー。

六月号掲載分のお題

『引越し』

※句中に「引越し」という語句を入れなくてもかまいません。

×切・四月三十日(火)

【投句方法】

専用の投句用紙に必要事項をご記入いただき、佐野・保塚伊興・新田センターに設置してあります投句箱にお入れください。



メール投句用 QRコード

各学習センターで、14センターすべてのミニコミ紙がご覧になれます。

アクセス

JR 常磐線 亀有駅北口より

- 東武バス1番乗場
佐野・六ツ木循環「佐野公園」 下車1分
佐野・六ツ木循環「辰沼団地入口」下車3分
- 東武バス4番乗場
八潮駅南口行き「佐野センター前」下車2分

東京メトロ千代田線 綾瀬駅より

- 東武バス6番乗場
八潮駅北口行き(六ツ木都住経由)「辰沼団地入口」下車3分

つくばエクスプレス 八潮駅南口より

- 東武バス3番乗場
亀有駅北口行き「佐野センター前」下車2分



REST

4月号 No.368

佐野地域学習センター・体育館・図書館
地域情報紙

【発行日】2024年3月25日
【編集・発行】佐野地域学習センター
指定管理者
株式会社グランディオサービス
【発行所】〒121-0053 足立区佐野2-43-5
Tel : 03-3628-3273
Fax : 03-5682-6981
E-mail : sano@grandio.co.jp
佐野図書館
Tel : 03-3628-3275



佐野地域学習センター

検索

佐野センタースロガン

ひと・まち・ものをつなぎ、
新しい **学び** と多くの **出会い** を生み
だれもが主役 になれる佐野センター

佐野地域学習センター・図書館

友だち 募集中



今月号の11ページのクロスワードパズルのこたえ

「A. あ」「B. く」「C. ひ」

今月の休館日… **4/8 (月)**

利用者懇談会… **4/24 (水)**

図書館休館日… **4/8 (月)・30 (火)**



「美しいまち」は「安全なまち」

ビューティフル・ウィンドウズ運動展開中 足立区