

# さくら草

11

Nov. 2023

No.313

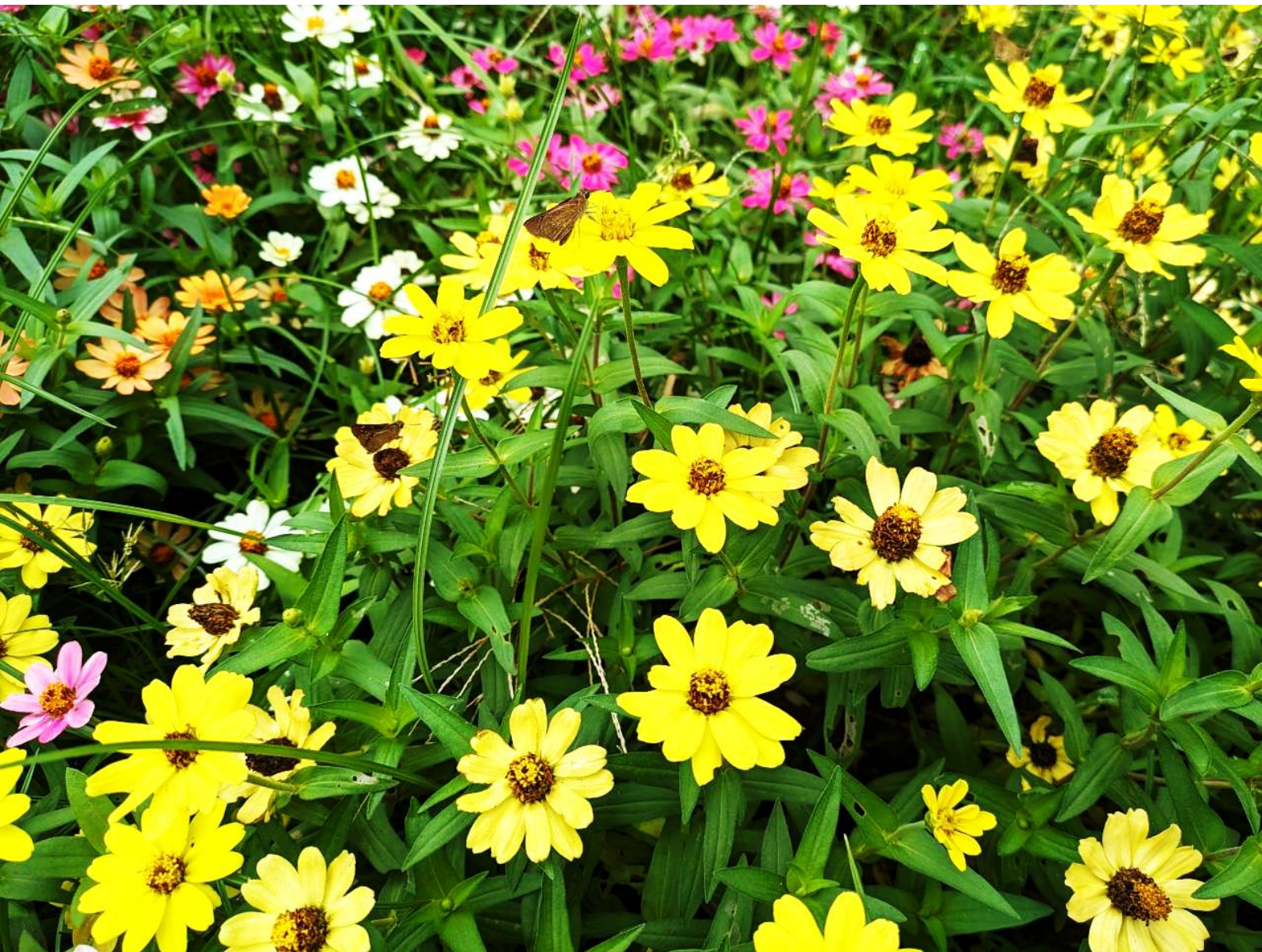

## サークル紹介 白悠書院

新田稲荷公園（新田 1-18-2）

関連ページ 8

P2 ふれあいまつり開催報告

P3~5 講座情報

P6・7 図書館だより「ほんはともだち」

P8 サークル紹介

P9 施設情報

P10 新田の庭

P11 新田わくわく♡水辺広場だより

P12 新田センターまでのアクセス

# ふれあいまつり 開催報告

10月1日(日)、「第27回新田ふれあいまつり」を開催しました。

4年ぶりとなる今回も発表と展示の2会場で実施し、発表はフラダンス、太極拳、空手、ヒップホップダンス、展示は書道、水彩画、加賀ゆびぬき、また、お茶席も開催いたしました。ほかにも地域団体である新田自然保護の会の活動紹介、そんぼの家 S 王子神谷の入居者の方々の作品展示、地域包括支援センター新田の出張相談、新田センターボランティアの皆さまによる万華鏡づくり体験、囲碁・将棋体験もあり、来場された方との地域交流も盛んでした。

当日は多くの方にご来場いただきありがとうございました。

(センターボランティアは随時募集しています。詳細は9ページをご覧ください)



空手道弘基館



ダンスサークルまいすた



でんちゃんが来場者をお出迎え



囲碁・将棋体験



万華鏡づくり



作品展示



お茶席



ボランティアの皆さん

## 10月26日(木)より受け付け開始の講座

受け付け初日の午前9時～午後1時は、新田地域学習センターの窓口または電話でのみ受け付けいたします。

インターネットで申し込む場合は、10月26日(木)の午後1時からとなります。

○写真やイラストはサンプルまたはイメージです  
○開催日時順の掲載です

日時 ⌚ 費用 ¥ 対象 👤 定員 👥

### 一般

#### 向け講座

12 月 12日 12時  
パン教室  
∞ クリームパン

🕒 11/10 (金)  
午前10時～午後1時  
💰 1,770円 (教材費・保険料込)  
👤 16歳以上の方  
👥 8人



3 月 3日 3時 30分  
みんなで楽しく  
ノルディックウォーキングで  
まち歩き

🕒 11/12 (日)・25 (土)  
午前10時～正午  
💰 各560円 (保険料込)  
👤 16歳以上の方  
👥 各20人



4 月 4日 4時  
災害ボランティア養成講座  
災害時の食の備え  
(調理・試食あり)

🕒 11/14 (火)  
午前10時30分  
～午後0時30分  
💰 300円 (教材費・保険料込)  
👤 16歳以上の方  
👥 16人



親子丼とキャベツの塩昆布和え

3 月 3日 3時 30分  
はつらつ教室

🕒 11/14 (火)・28 (火)  
午後1時30分～3時  
💰 無料  
👤 65歳以上で介護保険の要介護・要支援の認定を受けていない足立区民の方  
👥 各20人  
○11/14は体操中心の運動90分、  
11/28は筋力トレーニング中心の運動90分



4 月 4日 4時  
池波正太郎 時代劇の舞台  
散策ツアー

🕒 11/17 (金)  
午前10時～正午  
💰 250円  
(保険料込、交通費は実費)  
👤 16歳以上の方  
👥 16人  
池波正太郎の時代小説「鬼平犯科帳」や剣客商売などの舞台となった浅草周辺を散策します



**殺陣エクササイズ  
武士の心得を学ぶ**

11/19 (日)  
午前 10 時 30 分～正午

1,660 円 (保険料込)  
(中学生以下 1,110 円)

小学生以上の方  
(小学生は保護者同伴)

10 人



**韓国人講師が教える  
本格白菜キムチ**

11/21 (火)  
午後 1 時～3 時

2,400 円 (教材費・保険料込)

16 歳以上の方

12 人



**夜のパン教室  
ミート&ジェノパの  
ツイストピザ**

11/23 (祝)  
午後 5 時～8 時

1,880 円 (教材費・保険料込)

16 歳以上の方

8 人



**中級パン教室  
クリームパン**

11/28 (火)  
午前 10 時～午後 1 時

2,265 円 (教材費・保険料込)

16 歳以上の方でパン作りの  
経験がある方

8 人



**和布で作る祝い鶴  
(2 日制)**

11/28 (火)・12/12 (火)  
午前 10 時～午後 0 時 30 分

1,600 円 (教材費込)

16 歳以上の方

10 人



**ハワイアンリボンレイで作る  
お正月飾り しめ縄  
(2 日制)**

12/1 (金)・8 (金)  
午前 10 時～午後 0 時 30 分

5,200 円 (教材費込)

16 歳以上の方

5 人



**初心者歓迎  
水彩画サークル体験講座  
(2 日制)**

12/5 (火)・19 (火)  
午後 1 時 30 分～3 時 30 分

1,600 円  
(教材費込、道具のある方は 200 円)

16 歳以上の方

10 人



**気楽にのびのびヨガ  
(2 日制)**

12/6 (水)・13 (水)  
午後 7 時～8 時

1,230 円 (保険料込)

16 歳以上の女性

15 人



**気楽にすっきり朝ヨガ  
(2 日制)**

12/12 (火)・26 (火)  
午前 10 時 30 分～11 時 30 分

1,230 円 (保険料込)

16 歳以上の女性

15 人



# 子ども 親子 向け講座

**クリスマスの  
スノードームをつくろう!**

11/23 (祝)  
午前 10 時 30 分  
～午後 0 時 30 分

1,260 円 (教材費込)

3 歳から小学生  
(就学前の子どもと小学 1・2 年生は  
保護者同伴)

20 人



**ハワイアンデー  
フラ教室と  
ハワイアンリボンレイ体験**

11/26 (日)  
午前 10 時 30 分～正午

500 円 (教材費込)

4 歳から中学生までの子ども  
と保護者

10 組



# 当日受け付けの 講座

事前申し込みは  
必要ありません。  
当日窓口にお越し  
ください。

**あそびのひろば**

11/3 (祝)・4 (土)・  
5 (日)、23 (祝)

午前 9 時～午後 5 時

無料

どなたでも

各 20 人



**囲碁・将棋サロン**

11/5～27 毎週日・月曜日  
(11/13 を除く)

午前 10 時～午後 4 時

無料

どなたでも

各 12 人

○日曜日はブックトークあり



**はじいて遊ぼう  
おはじきサッカー体験会**

11/5 (日)・19 (日)  
午後 2 時～3 時

無料

どなたでも

各 12 人



**新田うたごえひろば**

11/11 (土)  
(11 月のみ第 2 土曜日の開催)

午後 1 時～3 時

300 円

どなたでも

30 人



**人権 DVD 上映会**

11/17 (金)

①午前 10 時～  
②午後 2 時～  
③午後 6 時～

無料

どなたでも

各 20 人



**新田おもちゃの病院**

11/25 (土)  
午後 1 時～3 時 30 分

無料  
(別途修理費がかかる場合あり)

どなたでも

20 人

○入院の場合、お渡しは後日になります



**ペーパークラフト  
手作りミニプラネタリウム**

12/3 (日)  
午前 10 時～正午

無料

どなたでも  
(就学前の子どもは保護者同伴)

10 人



ハサミとのりを使って手のひらサイズのミニプラネタリウムを作ります。12月14日(木)夜から15日(金)未明にかけて極大となるふたご座流星群。ふたご座がどこにあるか、どのような形かミニプラネタリウムで見つけてみよう。

人にやさしい  
 身近な図書館

新田コミュニティ図書館スローガン

今月のおすすめ

**ぬいぐるみおとまり会**

**注目!**

おとまりできるぬいぐるみと一緒に、図書館に来てください。お迎えの時にアルバムをプレゼントします。

- ぬいぐるみのお預かり  
 11/29 (水) 午前9時～午後8時  
 ぬいぐるみのお迎え  
 12/1 (金) 午前9時～午後8時

- 幼児～小学生  
 8人  
 新田コミュニティ図書館

お申し込み・お問い合わせ

11/1 (水) から図書館カウンターまたは電話 (03-3912-1767) で先着順に受け付けします。

いつも図書館にいるぼくも、また参加するよ。  
 ぬいぐるみのお友達が選んでくれた絵本を貸し出しするから、お迎えの時に貸出カードを持って来てね。今回も、ぬいぐるみのお友達からプレゼントがもらえるよ。



**特色コーナー**

図書館のカウンターの左側に特色コーナーがあります。このコーナーに園芸関係の本・「さくら草」(新田ゆかりの草花)・「さくら」(足立区の木)に関する本を置いています。植物を育てたくなったら時には、ぜひご利用ください。詳細は、新田コミュニティ図書館までお問い合わせください。



**11月の催しもの**

おやおはなし会+  
 簡単な体操

11/15 (水) 毎月第3水曜日  
 午前10時30分～11時

- 3歳までの子どもと保護者  
 新田地域学習センター  
 レクホール

ミニおはなし会

毎週土曜日  
 午後2時～2時30分

- 幼児～小学生  
 児童コーナー

**11月の休館日**

13日(月) 30日(木)



**今月の特集棚**

月替わりのテーマで特集展示を行っています。ぜひ毎月チェックしてくださいね。



**本のさんぽみち**

第13回「犬の絵本」

「ちょっと読んでみようかな？」おさんぽ気分で気軽に読める♪司書が選ぶおすすめ本の紹介コーナーです。

ジャンルタグ **動物** **友達** **絵本**



『オオカミから犬へ! 人と犬がなかよしなわけ』  
 ハドソン・タルポット/作・絵 真木文絵/訳  
 岩崎書店 2016年出版

長い歴史の中で、オオカミは人間と一緒に暮らしていくために、犬になったんだね～!

しんたくん



【あらすじ】

大昔、一匹の子どもオオカミが、人間の子どもに出会った。オオカミから犬へ、その進化の歴史をめぐる物語。

【児童担当より】

今では人間の暮らしに欠かせない存在となった「犬」。大切な家族としてだけでなく、体の不自由な人や被災した人を助けたり、家や家畜を守ったりと、様々な仕事をしている犬もいます。

犬はどうしてこんなに私たちのそばにいてくれるのでしょうか。それは、この絵本のお話のように、大昔に出会った一人と一匹が仲良しになったからかも知れませんね。

キリトリ

**こどものクイズ**

★10月号のこたえ「③4つ」  
 ☆今月号のこたえは12月号をみてね♪

**もんだい** 『オオカミから犬へ! 人と犬がなかよしなわけ』を  
 読んでみよう!

このえほんのなかで、あかいくびわをつけたいぬが「もちろん いっしょに〇〇のも、だいじなしごとだよ!」  
 といっているよ。〇〇にはいるのは どのことばかな?

- ①あそぶ
- ②ねる
- ③さんぽする

みぎのしかくのなかに こたえをかいてカウンターまでもってきてね。  
 せいかいのスタンプを3つためて、プレゼントをもらおう!



11月号クイズのこたえ

# 白悠書院



指導者の原先生と会員の子どもたち



活動の様子①



活動の様子②

## 美しい文字を目指す書道サークル

今回は、新田センター登録団体「白悠書院」をご紹介します。今年4月から新田センターの登録団体になりました。10月1日（日）に開催した「新田ふれあいまつり」にも作品を出展し、ご来館の方に日頃の成果を見ていただきました。

活動では文部科学省の学習指導要領に準拠した、正しく美しい文字を書くための基本をしっかり学び、そして毎月昇級・昇段を目指し、練習を重ねています。会員の子どもたちはとても仲が良く、良きライバルです。指導者の原先生は「お友だちの素晴らしい所を見つけて自分のことのように喜ぶ姿を見ると、あたたかい気持ちになります。出来なくて悔しい気持ちも、次の頑張りに繋がられる強いお子さんが多いです。毎月頑張った成果が見えるのは子どもたちのモチベーションにつながっています」と話してくださいました。

また、さくら草読者に向けてメッセージもいただきました。「まずは、書くことが楽しい！もっと上手に書けたらもっと楽しいのではないかと自発的に思えるようになることからスタートしましょう。一般の方には日常文字を美しく書くための基礎を大切に指導させていただきます。ぜひお気軽に覗いてみてくださいね！」

### サークル情報 はくゆうしょいん 白悠書院

- 活動日：月3回水曜日
- 活動時間：午後2時～5時  
(会員のみ時間内で1時間程度の自由参加)
- 対象：小・中学生
- 会員数：15人
- 入会金：なし
- 月会費：4,500円(教材費含む)
- ※一般は要相談(月会費も別途)



## 施設情報

日時 🕒

対象 👤

定員 🧑

場所 📍

### 地域包括支援センター新田

#### ひだまりカフェ

🕒 11/18 (土)  
午後2時～3時

📍 地域包括支援センター新田

- もの忘れが気になる方や介護されているご家族を対象に、脳トレや軽いストレッチを行います
- 飲み物はご持参ください
- マスク着用にてご参加ください
- コロナ感染状況によって中止になる場合があります



新田 3-4-10 新田三丁目バス停前  
■お問い合わせ  
電話 03-3927-7288 FAX 03-3927-7289



地域包括支援センター（ホウカツ）は、65歳からの健康や介護に関するさまざまな相談を受け付ける窓口です。早めの相談、早めの対応で、住みなれた地域で元気に過ごす時間を長くすることができます。相談窓口だけではなく、地域を回り、ご自宅へも伺いますので、悩みの大きさに関わらずご相談ください。

### 新田住区センター

■お問い合わせ  
電話・FAX 03-3912-3421

#### 悠々館からのお知らせ 新田住区まつり

🕒 11/19 (日) 午前10時～午後1時  
大人受け付け：午前9時30分～午後0時45分  
子ども受け付け：午前10時30分～午後0時45分

#### 【内容】

- ・フラダンス、カラオケ発表会
- ・各教室、講座からの作品展示
- ・パントマイム（児童館）
- ・ホットコーヒー（大人のみ・お子さま同伴可）  
焼きそばの提供  
○数に限りがあります

#### 児童館からのお知らせ 新田住区まつり 劇団マイムランドのパントマイム 「道化師からのおくりもの」

🕒 11/19 (日)  
午前11時～11時45分 (45分間)  
開場：午前10時30分～

🧑 80人程度  
○先着定員制です  
○公演中の飲食はご遠慮ください



### 新田地域学習センター

#### ★ はじめませんか？ ★ 新田サポーター

新田地域学習センターでは事業等に携わるサポーターを募集中です。

手芸や料理、囲碁・将棋を教えられる方、むかしあそびや手品など特技を披露できる方、新田のために何かしたい！という方、経験の有無にかかわらず、ボランティア活動してみたい方は、ぜひお気軽にお問い合わせください。

新田センターマスコット

でんちゃん



#### 新田センター 11月の予定

休館日 11月13日(月)  
利用者懇談会 11月22日(水)



囲碁・将棋ボランティアの皆さん

# 新田の庭

新田地域の「花と緑」を紹介する、編集部による聞き歩きコーナー。地域の皆さんの“庭”にお伺いし、育てている四季折々の花や植物についてご紹介します。



花壇のヒャクニチソウ



サルズベリ



新田稲荷公園外観



公園内の遊具



センニチコウ

## 家族連れで賑わう公園

今回は新田一丁目にある「新田稲荷公園」で見ることができた草花をご紹介します。

こちらの公園は新田地域では比較的新しい公園で、名前の通り新田稲荷神社の目の前にあります。周辺にはマンションが立ち並び、休日にはお子さん連れの家族で賑わいます。

公園の遊具の近くには、「稲荷神社周辺の景観を考える会」が自主管理している花壇があり、黄色や白、オレンジなど様々な色のヒャクニチソウや紫色のセンニチコウが見ごろでした。ヒャクニチソウは開花期が長く、花が百日もの長い間咲き続けることから名付けられたそうです。

センニチコウは「千日紅」と書き、花が色あせない性質から、ドライフラワーなどにも利用されます。ピンクの花が鮮やかなのはサルズベリ。夏から秋にかけて白やピンクの花を咲かせます。こちらも開花期が長いことから、「ヒャクジツコウ（百日紅）」という別名があります。

皆さんも新田稲荷公園を訪れた際は、花壇や木にも注目してみてくださいね。

Instagram



掲載希望募集中  
お家で育てているお花や植物の写真を投稿しませんか？皆さんからのご連絡をお待ちしています。

■お問い合わせ  
新田地域学習センター  
電話 03-3912-3931

# 新田わくわく♡水辺広場だより Vol.54

新田自然保護の会による、新田わくわく♡水辺広場の紹介記事です。広場の様子や、周辺で観察することができる動植物についてご紹介します。

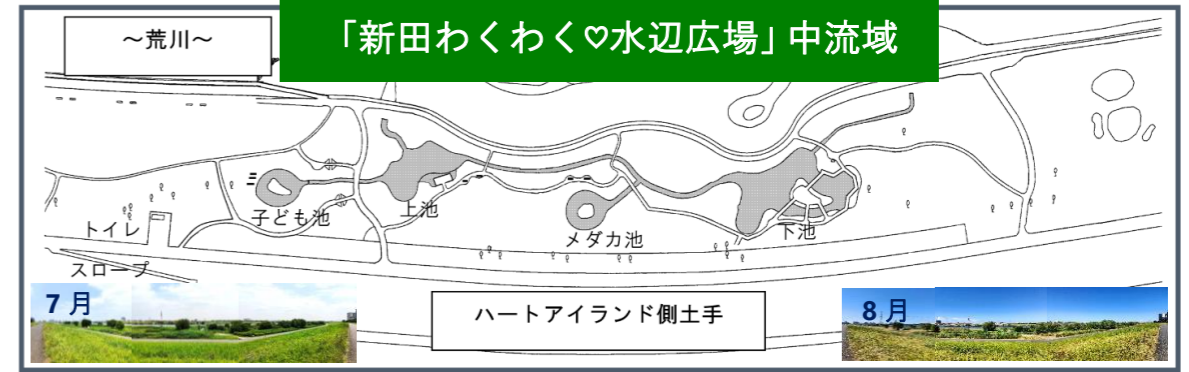

こちらからパノラマ動画が見られます



9月28日の水辺広場



モンキチョウとイヌキクイモの動画が見られます



## アゲハ

普通にアゲハでもいいですが、ナミアゲハという言い方もあります。



## アカボシゴマダラ

奄美大島周辺に分布が限られていましたが、20数年前から関東にも広がりました。人の手で放たれたと考えられています。

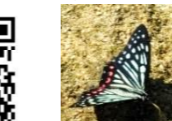

## カナヘビ

正しくはニホンカナヘビ。名前の通り日本固有種。蛇のように(トカゲより)細長く可愛いで愛蛇(かなへび)になったとか。



## ヤマトシジミとキツネノマゴ

翅(はね)が貝のシジミに似ていること、日本固有種であることによって名付けられました。諸説あります。



キツネノマゴは動画で見られます

## ツマグロヒョウモン

アカボシと同じように南西部から30年ほどかけて関東地方にやって来ました。



## 赤とんぼ

赤とんぼと言いますが、この時期にはナツアカネとアキアカネがよく似ていて区別は難しいです。



## センニンソウ

矢印が仙人のヒゲに見えませんか。

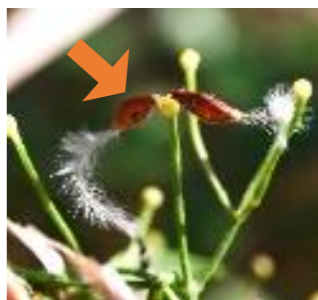

## アレチウリの花

アレチウリに集まるヒメジウジナガカメムシ。



## チカラシバ

試しに一本でも抜いてみるとわかります。とても引き抜きにくく力が必要です。



## ヒガンバナ

白、黄、ピンクもあります。



## 新田自然保護の会 会員募集中

毎月第1日曜日の午前10時から新田わくわく♡水辺広場のゴミ拾いを実施しています。会員でなくてもいつでも参加お待ちしております。

■お問い合わせ 電話 03-3919-2912 (山田)

二次元コードのリンク先はいつでもYouTubeです

各学習センターで、14センターすべてのミニコミ紙がご覧になれます。

## 新田センターまでのアクセス

### ●東京メトロ南北線

「王子神谷駅」より徒歩 10 分

### ●都バス

王 41 系統（王子駅前⇄新田一丁目）  
王 55 系統（池袋駅東口⇄新田一丁目）  
いずれも「環七新田（△）」下車 5 分

### ●都バス

王 49 系統  
（王子駅前⇄足立区役所・千住車庫前）

### ●国際興業バス

赤 26 系統（赤羽駅東口⇄舎人団地）  
赤 27 系統（西新井駅⇄赤羽駅東口）  
いずれも「環七新田（○）」下車 3 分

### ●国際興業バス

赤 25 系統（赤羽駅東口⇄ハートアイランド循環）  
「新田二丁目」下車 7 分

### ●都バス

王 45 系統（北千住駅前⇄王子駅前）  
「新田三丁目」下車 8 分



※「環七新田（△）」と「環七新田（○）」は路線が異なりますので、ご利用の際はお気を付けてください



新田地域学習センター  
新田コミュニティ図書館 地域情報紙  
No.313

発行日 | 2023年10月25日

発行 | 株式会社グランディオサービス

発行所 | 新田地域学習センター

〒123-0865 足立区新田 2-2-2

電話 | 03-3912-3931

FAX | 03-3912-1794

E-mail | shinden@grandio.co.jp

ホームページ | <https://grandio.co.jp/shinden/>

開館時間 | 窓口) 午前9時～午後8時

施設利用) 午前9時～午後9時30分

駐車場 | 9台 (障がい者用駐車スペース1台)

併設施設と共用

### ■併設施設のご案内

新田区民事務所 03-3919-7126

新田住区センター 03-3912-3421

新田コミュニティ図書館 03-3912-1767

## 新田センターHP・Facebook で「さくら草」公開中！

パソコンだけでなく  
スマートフォンから  
もご覧いただけます

新田センターホームページおよび Facebook では、「さくら草」の最新号をご覧いただけます。ホームページではバックナンバーも公開中です。HP・各種 SNS は下記の二次元コードからアクセス。

HP



Facebook



LINE



Instagram



Go For 90th→100th



知ると分かる。  
すると変わる。

SDGs MODEL ADACHI



「美しいまち」は「安全なまち」

ビューティフル・ウィンドウズ運動展開中 足立区