2024
11
No.202

興本地域学習センター・体育館・図書館

OKIMOTO Walker

▶ おきもとふれあいまつり 詳細は P.2 へ

第35回 おきもとふれあいまつり

入場無料

11月16日(土)・17日(日) in 興本地域学習センター

＜開催時間＞ 16日/10：00-17：00、17日/10：00-16：00

今年も開催します！

今年もふれあいまつりの季節がやってきました！ふれあいまつりは興本センターで活動されているサークルの皆様の成果発表の場であると共に、地域の皆様との交流の場でもあります。また、サークルの皆様には当日の駐輪場案内や受付など、まつりボランティアとしてもご協力いただいております。

成果発表のほか、飲食物の販売やゲームコーナー、フリーマーケットなど大人から子どもまで楽しめるイベントがもりだくさんです！

※ふれあいまつり開催中は駐輪場をイベント会場として、駐車場を駐輪場として開放します。お車でのご来館はご遠慮ください。

第34回ふれあいまつりの様子

フード・ドリンクが充実

今回は初参加のお店が3店舗、合計5店舗が出店します。いずれも興本センター近辺のお店にお声掛けして出店が実現しました。皆さんの気になっていたお店もあるのでは？　ぜひこの機会に美味しい秋を味わってください。

フリーマーケット会場が屋内に

ここ数年は屋外のプチテラスでフリーマーケットを行っていました。そのため、雨天の場合は中止せざるを得ず、開催時でも出店者の方々には気温の低い中で出店いただくこととなっていました。会場を屋内に移動したことで、ご来館のお客様も天気や気温を気にすることなくじっくりと品物をご覧いただけます。

ほかにもイベントもりだくさん！

イベントタイムテーブル

体 体 体験会　発 発 発表会

16日(土)

体育館

10:30-11:30
O.C バレーボールクラブ 発

11:30-13:00
西新井一輪車クラブレッツゴー 体

13:00-14:30
興本卓球愛好会 体

14:30-16:00
養神館合気道江戸川支部東伸会 発

1Fホール

10:00-11:00
フルート教室発表会 フルートコンサート 発

11:45-12:15
おきりん・オッキー紙芝居ショー

12:15-12:30
興本じゃんけん大会

12:30-13:00
レイヒワラニ興本 発

13:00-13:40
興本コーラス 発

14:00-15:10
ブックポーチづくり 体

16:00-16:30
リトミック 発

17日(日)

体育館

10:00-11:30
宮城空手道北峰会
チアダンス 発

11:30-13:00
ハイチュウもも組(新体操) 発

13:00-14:30
ダンス友の会
ダンスサークルタンポポ 発

14:30-16:00
興本太極拳クラブ 発

1Fホール

10:30-11:30
大人の音楽脳トレ 発

11:30-12:00
ハーラウ　カレアク　オカラニ（フラ） 発

12:00-12:30
リアナトリオコンサート 発

12:30-13:50
ワックスペーパーのしおり作り
足の測定＆靴の相談会 体

14:00-15:00
アンサンブル結演奏会 発

注目 イベント

A)ハンドリンパケア＆指ヨガ(16日のみ)
B)しおりを作って本を読もう!(16日のみ)

A)10：00～16：00
1回20分 /500円

B)13：00～15：30
無料

会場：第2学習室
対象：どなたでも

その他開催予定

展示(本館2F)

あむあむ /手編み
リーフ工房 /革小物(17日のみ)
すけっちぶっく /パステル画
彩美の風 /水彩画
U.C・友遊会 /水彩画

ゲームコーナー(屋外)

射的、かたぬき、コイン落とし
たこ焼きドカーン！(11/17(日)のみ)

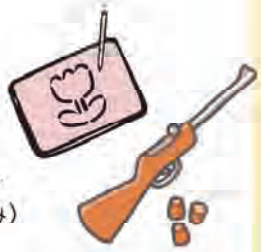

講座案内

一般・シニア　子ども・親子
日付　時間　対象　講師　受講料

一般 シニア

気軽に踊ろう誰でもズンバ

11/10（日）・24（日）
午後４時～５時　※午後３時 30 分より受付開始
16 歳以上の方
渡邊由紀
910 円 /1 回
当日受付

大人のための クラシックバレエ教室

12/1 ～ 22 の毎週日曜日
午後６時 30 分～８時
16 歳以上の方
megumi
4,440 円 / 全４回

明るくいきいき スポーツ吹矢

12/2 ～ 1/27 の毎週月曜日（12/16・30、1/13・20 を除く）
午後１時 30 分～３時 30 分
16 歳以上の方
中村明
2,790 円 / 全５回

世界とつながる初級英会話

12/3 ～ 24 の毎週火曜日
午前 10 時 30 分～ 11 時 30 分
16 歳以上の方
村上愛
4,400 円 / 全４回

韓国人講師に学ぶ！ 韓国旅行に必要な ハングル入門

12/3(火)・10(火)・17(火)
午後７時～８時
16 歳以上の方
李義熙
3,300 円 / 全３回

子連れＯＫ 骨盤調整ピラティス

12/4(水)・11(水)・18(水)
午前10 時 30 分～ 11 時 30 分
16 歳以上の方（託児：3カ月～3歳の子ども）
ナオコ
890円/1回
1,770円（託児付き）/1回
託児有

子連れＯＫ 体力回復ヨガ

12/5(木)・12(木)・19(木)
午前10 時 30 分～ 11 時 30 分
16 歳以上の方（託児：3カ月～3歳の子ども）
ナオコ
890円/1回
1,770円（託児付き）/1回
託児有

ちょっと慣れてきた太極拳

12/5(木)・12(木)・19(木)
午前 10 時 30 分～正午
16 歳以上の方
松本まどか
2,010 円／全３回

筋肉にアプローチ！ 燃焼系ピラティス

12/5(木)・12(木)・19(木)
午後６時 15 分～７時 15 分
16 歳以上の方
megumi
1,000 円 / 1 回

予約受付開始
10月26日（土）

予約方法
①窓口・電話　午前９時～
②ネット　　午後１時～

☎ 03-3889-0370
足立区講座予約システム⇨

大人のためのフルート教室Ｂ

- 12/6(金)・13(金)・20(金)
- 午前９時45分～10時30分
- 16歳以上でフルートをお持ちの方
- 上野ひろみ
- 8,140円／全３回

あれっと思うことが増えた方に 大人の音楽脳トレ

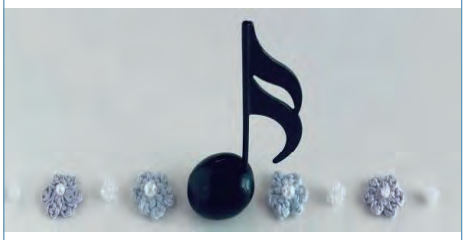

- 12/6(金)・13(金)・20(金)
- 午前10時45分～11時45分
- おおむね50歳以上の方
- 上田昌代
- 1,650円 / 全３回

三味線教室 初中級編・初級編

- 12/6～1/24の毎週金曜日 (12/27、1/3を除く)
- 初中級編：午後5時45分～7時
  初級編　：午後7時15分～8時30分
- 16歳以上の方
- 松永忠史朗
- 9,350円 / 全６回

日本の美を学ぶ きもの着付け教室

- 12/7(土)・21(土)
- 午後１時30分～３時30分
- 16歳以上の女性
- 尚華着付教室
- 2,200円 / 全２回

ゼロからはじめる 身体すっきりピラティス

- 12/7(土)・14(土)・21(土)
- 午後４時30分～５時20分
- 16歳以上の方
- megumi
- 2,340円 / 全３回

夜に向けてのゆったりタイム アロマヨガ

- 12/7(土)・14(土)・21(土)
- 午後５時45分～６時35分
- 16歳以上の方
- megumi
- 2,340円 / 全３回

子ども 親子

親子で身体づくり運動遊び ブックトーク付き

- 11/23(祝)
- 午後２時～３時30分
- ４歳～小学生と保護者
- 足立区公認スポーツ指導員
- 570円 /1回

強い心身を作ろう「空手教室」

- 11/29～1/24の毎週金曜日 (12/27、1/3・10を除く)
- 午後６時30分～７時30分
- 小学生以上の方
- 星智
- 4,010円 / 全６回

子ども・親子　サロン・イベント

日付　時間　対象　講師　受講料

※定期的に開催されるロビーコンサートでは、車イススペースを１席ご用意しています。

子どもから大人まで一緒に学べる剣舞エクササイズ

12/4(水)・18(水)
午後７時～８時30分
５歳以上の方
志伝飛龍
2,000円/全２回

みんなで楽しく子どもクラシックバレエ教室Ａ・Ｂ

12/5(木)・12(木)・19(木)
Ａ：午後４時～４時45分
Ｂ：午後５時～５時45分
Ａ：３歳～就学前の子ども
Ｂ：小学生
megumi
2,670円/全３回

親子ではじめての卓球教室ブックトーク付き

12/8(日)
午後４時～５時30分
小学生と保護者
大谷凌央
130円/1回

サロンイベント

おもちゃの病院ｉｎ興本

11/3(日)
午後１時～４時
どなたでも
あだちトイ・ドクターズ
無料　※交換・補強した部品代がかかる場合があります。

フルートミニコンサートｉｎ興本

11/16(土)
午前10時30分～11時
どなたでも
上野ひろみ
無料
申込不要

リアナトリオコンサート

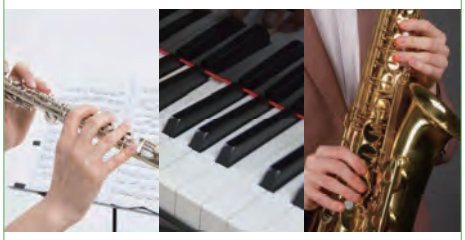

11/17(日)
午後12時～12時30分
どなたでも
リアナトリオ
無料
申込不要

アンサンブル結演奏会

11/17(日)
午後２時～３時
どなたでも
アンサンブル結
無料
申込不要

ガーデンサロンｉｎ興本

11/25(月)
午前10時～11時　※11時から近隣の花壇ボランティアを行います。
16歳以上の方
楢崎悠也、秋葉健太
無料

初心者歓迎　将棋体験

12/8(日)・15(日)
午前９時30分～正午
12/9(月)・23(月)
午後２時～４時30分
５歳以上の方　（未就学児は保護者同伴）
佐藤秀幸
220円/1回

第3回
幻想のライトアップイベント

カンカンカーン！お祭・イベントが大好きな紙芝居師マットくんです。

足立区興野神社でとっても幻想的なライトアップのイベントが行われると伺いました！

これは足立区をピカピカに輝かすイベントなのでしょうか…さっそく調べました！

興野神社を見守る大銀杏

イベントは興野神社境内で行われる大銀杏のライトアップ。興野神社拝殿前に立つ2本の大銀杏は、1975 年（昭和 50 年）4月に足立区の保存樹木に指定されました。

幹回りは、拝殿に向かって左側が 4.7 メートル、右側が 3.9 メートルもあります。

ここで紙芝居クイズ！

Q.興野神社の大銀杏の高さは何メートルでしょうか？（2023年11月時点）

A	1メートル
B	10メートル
C	35メートル

大銀杏の高さはなんと 35 メートル！ビルでいうと 11 から 13 階ぐらいの高さ。

実際に大銀杏の足元で見上げると、目もくらむ高さ。

ここまで成長するまでどんな物語があったのでしょうか…

ぜひ、冬の静かな夜に、大銀杏の木の下で足立区の歴史に思いをはせてみませんか。

足立区は素敵なお祭・イベントがてんこもりです。ぜひ、みなさんご参加ください。足立区、わっしょーい！

興野神社大銀杏ライトアップ

日時：12/7（土）午後 6 時～ 9 時
場所：興野神社境内（足立区興野 2-1-4）
観覧自由、小雨決行
主催：興野神社
協力：興野町会、興野北町会

興野町会 HP
お問い合わせフォーム
よりお問い合わせください

紙芝居師マットくん

あだちエンターテイメントチャレンジャー支援事業（通称「えんチャレ」）に登録し足立区を中心に、お祭り・イベントで紙芝居をしている紙芝居師。銭湯紙芝居動画を作成し「第 12 回あだちワンダフルCMグランプリ」で足立区浴場組合賞を受賞。

今月は「芸術」がテーマの本を厳選してご紹介します！

一般

神の値段

一色 さゆり／著
宝島社

現役学芸員が描く美術界の舞台裏！

墨を使ったインクアートの大家、川田無名。彼は決して人前に姿を見せず、唯一のつながりはギャラリー経営者の永井唯子だけ。しかしその唯子が何者かに殺されてしまう。アシスタントの田中佐和子はなんとか無名と連絡を取ろうとするが…。

アートの世界を存分に楽しめる1冊です。

児童

歌うねずみウルフ

ディック・キング＝スミス／作
三原 泉／訳　杉田 比呂美／絵
偕成社

言葉はつうじないけどメロディーはわかりあえる！

十三びききょうだいの末っ子のウルフガング・ア・マウス・モーツァルトとお母さんねずみメアリーはグランドピアノの足元のかべ穴に住んでいます。ウルフはその家の女主人ハニービーさんがひくピアノの音が大好きになり、曲をおぼえて穴の中で歌うようになりました。そのきれいにすきとおった歌声にあわせてピアノをひきたいと考えたハニービーさんは何とかしてなかよくなろうとしますが…。

絵本

Michi　みち

junaida ／著
福音館書店

もじがないアートえほん

こどもがしろいみちをあるいてすすんでいきます。みちはいろいろなまちにつながっています。きかんしゃのかたちをしたまち、ほんのかたちをしたまち、きのみきのなかにいえがあるまち、サンタクロースがそらをとぶまち…。

まちにすむひとびとや、いきものたちにもちゅうもくしてみてください。

イベント

日付・時間　対象　場所　定員　演目

一般　朗読会

平成５年の開始以来 300 回以上続いている朗読会です。申込不要ですので初めての方もぜひ聴きに来てください。

11 月 2 日（土）
午後 1 時 30 分～ 3 時
16 歳以上の方
第 1 学習室
「茶師」海野 弘／著
「ためらい傷」渡辺 淳一／著

親子　赤ちゃんおはなし会

絵本の読み語りの他、手あそびやパネルシアターも実演します。申込不要ですので親子で楽しんでください♪

11 月 5 日（火）・19 日（火）
① 午前 10 時 30 分～ 10 時 50 分
② 午前 11 時 10 分～ 11 時 30 分
① 1 歳半～ 3 歳の子どもと保護者
② 0 歳～ 1 歳半の子どもと保護者
教養室（和室）

親子　おはなし会

和室でゆったりしながら絵本と紙芝居の読み語りをきいてみませんか？ 申込不要で親子で楽しめます。

11 月 13 日（水）・20 日（水）
午後 3 時 30 分～ 4 時
小学生以下の子どもと保護者
教養室（和室）

親子　子ども映画会

むかしばなしやえほんのアニメなどを上映します。申込不要、出入自由ですのでお気軽にご参加ください。

11 月 24 日（日）
午後 1 時 30 分～ 2 時
小学生以下の子どもと保護者
レクリエーションホール
うしろのせきのオチアイくん
「うしろのせきは、コワイ！」

わたしのペットを紹介します！コーナー

ジョンくん

飼い主さん＆ペットのお名前　：Ｈさん家のジョンくん

種類： 雑種　**年齢：** 3 歳　**性別：** オス

チャームポイント：　たれた耳

ひとこと　：　戌年のお正月に迷い込んで来ました。縁起がいいので飼おうという事になりました。甘食が好物であげると鼻の頭を真っ黒にしてどこかに埋めていました。

オッキーからのひとこと　：　オッキーも一緒に甘食を食べたいワン♪ 顔つきがとても凛々しいワン

興本イメージキャラクター「オッキー」

ペット募集中！

ご応募はメールにて受付中！ メールの件名を「OW ペット紹介」とし、本文には以下を記載ください。①飼い主さんのお名前（ペンネーム）と、ペットのお名前 ②種類 ③性別 ④年齢 ⑤チャームポイント ⑥ひとこと

興本図書館メールアドレス　lib-okimoto@tme-adachi.com

子ども向け　じゅうたんエリアにりんごの木と謎の扉？

変化のあった絵本コーナーのじゅうたんエリア

図書館に来て見てみよう！

9 月の半ばから、絵本コーナーのじゅうたんエリアに変化があったことをご存じでしょうか？

じゅうたんエリアの壁を見るとなんと布でできたりんごの木と、謎の扉が複数あります。りんごの木を見るとりんごの実がいくつかなっていて、取ったり付けたりすることができます。

複数の扉の方は開けてみると、色々な景色・キャラクターが顔を覗かせてくれますよ。これらは赤ちゃん向けの知育おもちゃとしても使っていただけます。

興本図書館の絵本コーナーに来た際は、ぜひりんごを取ったり扉を開けたりして遊んでみてくださいね。

①謎の扉 ②扉の中にはしかけが ③りんごの実は外せます。

図書館員の自由帳

豆知識、クイズ、体験記など、毎月自由にお届けします！

蚕が興本図書館にやってきた！

9 月に「家で蚕を育てよう　まゆ玉指人形つき」講座を開催しました。前号で登場した図書館員のモモ先生が講師を務めました。はじめに、蚕の生態や養蚕の歴史など基本的な知識や、図書館での蚕の分類を学びました。

まゆ玉で作った指人形

工作の時間では、まゆ玉に油性ペンで絵を描いて指人形を作りました。参加者のみなさまは思い思いに絵を描いて、親子で楽しそうに作業をしていました。

最後に蚕の幼虫をお渡しして飼育方法を学び、蚕と対面した瞬間「かわいい！」と声が上がっていました。みなさま真剣な様子で蚕を選んでいました。成虫になった姿を見るのが楽しみです。

蚕はおとなしくゆっくり動くかわいい昆虫です。人間を怖がらないので攻撃もしません。そのため体のつくりや生態をじっくり観察することができます。皮はすべすべでやわらかく、変温動物なのでさわるとひんやりしています。幼虫の足にふれるとまるで吸盤のようにくっつきます。短期間で成長しますので、観察してふれあう時間を大切にしてほしいです。

蚕の幼虫

参考図書

「大研究カイコ図鑑　生態から飼育方法、歴史まで。カイコのひみつがすべてわかる!」
横山 岳／監修　国土社

「コツがまるわかり！生き物の飼いかた 7 虫を飼おう！1」
足立区生物園／監修　ポプラ社

図書館内特集テーマ

興本図書館に設置しています。
図書館司書のおすすめ本がいっぱいです。
ぜひ、図書館に来て本を手にとってみてね。

一般

- 11月生まれの作家
- 趣味をつくる

児童

- ワンワンワン！
- スポーツ

ティーンズ

- 食
- 理解不能

お役立ち

- イメチェン

興本地域学習センター・図書館へのアクセス

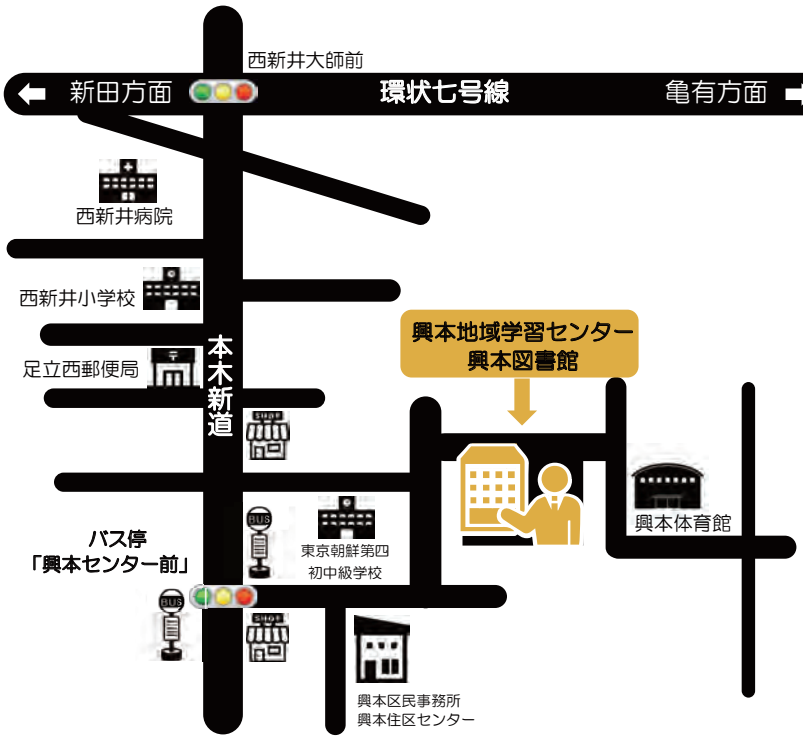

バスをご利用の場合

●北千住駅から・・・のりば「2」
東武バス北 01 系統（北千住駅⇔西新井大師）
「興本センター前」下車 3 分

●大師前駅から・・・のりば「1」
東武バス北 01 系統（北千住駅⇔西新井大師）
「興本センター前」下車 3 分

P 駐車場

●8 台（障がい者優先 1 台含む）
台数に限りがございます。公共交通機関ご利用のご協力をお願いいたします。

休館日のお知らせ

興本地域学習センター　11 月 18 日（月）
興本図書館　11 月 18 日（月）・11 月 29 日（金）

HP　LINE

興本地域学習センター　検　索

株式会社ティー・エム・エンタープライズは、安全で清潔な空間と親切で丁寧なコミュニケーションであなたの「知りたい」「学びたい」「運動したい」を応援します

各学習センターで、14 センターすべてのミニコミ紙がご覧になれます

発　行：株式会社ティー・エム・エンタープライズ
発行日：令和 6 年 11 月 1 日
発行所：興本地域学習センター・図書館
〒123-0844　足立区興野 1-18-38

＜お問い合わせ先＞　受付時間：9:00 ～ 20:00
TEL：03-3889-0370　FAX：03-3889-9760
E-mail：info-okimoto@abox3.so-net.ne.jp

足立区
「美しいまち」は「安全なまち」
ビューティフル・ウィンドウズ運動展開中　足立区

AED
設置しています