

TsUKUSHI

5 2024
つくし

- P2.3 とねり丸取材日誌「株式会社エイジ」
- P4 とねり Letter【本のある暮らし】
- P5 舎人図書館イベントふりかえり
舎人図書館イベント情報
- P6.7 特集
【食育イベントをご紹介します】
- P8.9 講座の情報
- P10 近隣情報
- P11 ギャラクシティのイベント情報
- P12 舎人図書館からのお知らせ

パッケージに思いを込めて



株式会社エイジ

代表の小林さん(左)とパッケージコーディネーターの青木さん(右)

Vol.4 株式会社エイジ



淡く繊細なお菓子の包み紙には、友との再会を月に託して惜しんだ歌「雲がくれ」（紫式部）が書かれています。



求めやすい・使いやすいデザインを維持し、安定した製作を続けています。

包装紙や掛け紙は、約60年間図柄が変わっていないものも。

インクは1000色以上の中からその商品に合うものを選びます。

丁寧なものづくり

今回ご紹介するのは、企画から設計・制作を行っている足立区舎人の印刷会社「株式会社エイジ(以下、エイジ)」です。

エイジでは、和菓子を中心に掛け紙や包装紙、手さげ袋などパッケージに関わる幅広い製品を制作。印刷するインクはその商品専用にとっているため、一つ一つが非常に手の込んだパッケージになっています。

寄り添って作るからこそできること

パッケージ制作をしていく中で、商品の作られた経緯や意図、そして商品への思いを伺い、その地域性もデザインに反映させます。以前、新潟県にある老舗和菓子屋から商品のパッケージを依頼された時は、雪が降る曇り空と、街の情景が思い

浮かぶようなデザインで制作しました。また、時代の流れに合わせてパッケージをリニューアルし、世代を超えて愛される商品に。お客様が求めていることをよく知り、地域に寄り添った商品を作ることが長く愛されるエイジのパッケージの魅力です。

ものづくりのお手伝いを

「印刷物で世の中に貢献していきたい」と代表の小林さんは言います。エイジは地域との繋がりも強く、地元の方からお声掛けいただき制作をすることも。もしかしたら皆さんの手元にあるその商品はエイジが手がけたものかも知れません。結婚式やお誕生日のお祝いごとなど、紙のことでご入用の際は、ぜひご相談してみてください。



数十年ぶりにパッケージをリニューアル。レトロな雰囲気から(右)モダンで上品な印象に(左)。

企画から製造まで3ヵ月～半年程度なかには1年ほどかかる商品も。

お問い合わせ

株式会社エイジ

Mail
info@ag-print.com

HP



図書館司書がおすすめの本を紹介しす〈今月のテーマは「海の生き物」〉

本のある暮らし vol.25

小さくてかわいい魚たち



『不思議可愛いダンゴウオと仲間たち 増補新装版』
写真・文 / 佐藤長明
河出書房新社 2022年

ある水族館で出会った魚は、小さくて泳ぎがおぼつかず、その可愛さに胸を打たれました。その魚はまんまるでだんごのような見た目の「ダンゴウオ」です。同じ魚でも赤・白・黄色など、それぞれ色が異なり、おなかの吸盤で草や石にひっつきます。体は2～8cmほどの小ささで風船が飛んでいくように泳ぐ姿は、愛おしさでつい見入ってしまいます。

このダンゴウオの魅力にはまった方の写真集があり、思わず手に取ったのがこの本です。筆者の出会ったダンゴウオが数多く紹介されており、1枚1枚に撮影した魚の様子や撮影エピソードが書かれ、筆者の愛情が感じられます。小さい体に魅力が詰まったダンゴウオをたっぷり楽しめる1冊です。本を読んで、ぜひ会いに行ってみてください。

(担当:小野)

ほかにこんな本がおすすめ!

ダンゴウオの仲間たち



『日本最北端の水族館で会えるフウセンウオ』
監修 / ノシャップ寒流水族館
二見書房 2017年

ダンゴウオ科の魚・フウセンウオ。その名の通り、風船のようにぷくっとふくらんだ愛らしい姿の数々を集めた写真集です。ダンゴウオとともに、癒されること間違いなし。

うみのいきもの



『じぶんでよめるさかなずかん』
編著 / 成美堂出版編集部
成美堂出版 2021年

うみのいきもの210種類を生息場所別に紹介。わかりやすい解説付きで、小さいお子さんも親しみながら読むことのできる1冊です。



本を使ってクイズゲームを作ってみよう

オリジナルクイズで大盛り上がり!

3/10(日)にイベント「本を使ってクイズゲームを作ってみよう」を開催しました。自分で考えたオリジナルクイズを使い、すごろく風ボードゲーム「スミトリー」を作って遊ぶ、特別なゲームイベントです。

最初は、図書館の本を使ってクイズを作る難しさに頭を悩ませる参加者の姿も見られましたが、だんだんと慣れ、中には「次はこの問題にする!」と笑顔で報告に来てくれる子も。



▲ゲーム中、クイズに真剣に取り組む参加者たち。



クイズができればゲームに組み込んで遊びます。参加者たちは「この問題難しいね!」「勉強になる」とお互いの考えたクイズを褒め合いながらゲームを楽しみました。

このイベントは、第2回を企画中です。詳細が決まり次第、舎人センターのポスターや各SNSでお知らせしますので気になった方はぜひご参加ください。

PICK UP!

図書館イベント情報

5/12 (日)

青空新緑おはなし会

青空の下で楽しむおはなし会です。
おはなしは当日のお楽しみ!



時間: ①午前10時30分～11時
②午後3時～3時30分
対象: 4歳～小学生
(就学前の子どもは保護者同伴)
定員: 各10人 料金: 無料
場所: 舎人センター中庭
(集合は1階フリースペース)
※事前受付不要です。
※雨天時は1階フリースペースにて実施予定

5/25 (日)

春のとねり読書会 テーマ「ライトノベル」

お気に入りの作品やおすすめしたい作品を紹介しあい、気軽におしゃべりしましょう!

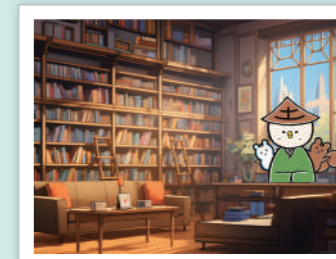

時間: 午後2時～4時
対象: 小学生以上の方
定員: 10人 料金: 無料
場所: 3階 学習室
※各地域学習センター窓口・インターネット・電話にて申込受付中。

食 べ る こ と が も っ と 楽 し く な る

食育イベントをご紹介します



舎人地域学習センター・
図書館公式キャラクター
とねり丸

6月は食育月間!

舎人地域学習センター・図書館では、子どもから大人まで、野菜が大好きになるイベントを開催します。野菜について楽しくおいしく学び、野菜マスターを目指しましょう♪ぜひご参加ください。

オススメ講座

受付中 /

6/1
(土)



キューピーの『聞いてなるほど! マヨネーズのお話』講演会

誰もが知っているマヨネーズ。みなさんのご家庭にも1つはあるのではないのでしょうか。そんなマヨネーズが何でできているのかなど、おいしさの秘密についてお話しします。また、野菜摂取の大切さや、野菜をおいしく食べる裏ワザレシピもご紹介!

日時: 6月1日(土)
午前10時~正午
対象: 20歳以上の方
(小学生以上の子ども同伴可)

定員: 30人 料金: 無料

お土産付き(1組1つまで)

▼HP



受付中 /

6/8
(土)



見て・聞いて・食べて学ぶ野菜教室

テレビにも出演する野菜のプロからおいしい野菜の選び方や特徴を教えてください。また、野菜の食べ比べも行います。実際に野菜を見て、講義を聞いて、食べて、楽しく野菜について学びます。

日時: 6月8日(土)
午前10時~正午
対象: 小学生とその保護者
定員: 15組 料金: 400円
場所: 3階 第1・2学習室

野菜のお土産付き(1組1つまで)

▼HP



なんと

2,000円相当の野菜をプレゼント!

楽しく学べて、野菜も貰えるなんてお得だね!

舎人地域学習センター・
図書館公式キャラクター
とねり丸



当日受付

6/15
(土)



ねんどでお気に入りの
ごはんを作ろう

ねんどで、おにぎりやサンドウィッチなどのごはんを作ります。好きなごはんを作って楽しみましょう♪

日時: 6月1日・15日 各(土)
①午後2時~3時 ②午後3時~4時
対象: 4歳~高校生
(就学前の子どもは保護者同伴)
定員: 各8人 料金: 1回100円
場所: 3階 フリースペース

▼HP



当日受付

6/8-22
(土)



野菜のおはなし会

野菜を題材にした絵本のおはなし会を行います。参加者には素敵なプレゼントも用意しております。

日時: 6月8日・22日 各(土)
午後3時~3時30分
対象: 4歳~小学生
(就学前の子どもは保護者同伴)
定員: 各15人 料金: 無料
場所: 1階 フリースペース

5/26(日)から
受付開始

6/23
(日)



わくわくサイエンス教室
「野菜染めをしよう」

玉ねぎで糸を染めてミサンガを作ります。糸が染まる仕組みや野菜について学びましょう。

日時: 6月23日(日)
午後2時~3時30分
対象: 小学生
定員: 10人 料金: 100円
場所: 3階 第1・2学習室

▼HP



当日受付

6月毎週土曜日



野菜スタンプラリー

野菜を使ったスタンプラリーを開催します。自分だけのオリジナル野菜アートを体験しませんか?

日時: 6月の毎週土曜日
午前9時~午後5時
対象: どなたでも
定員: なし 料金: 無料
場所: 2階 図書館

講座の情報 5/26(日)から受付開始

こちらに掲載されている講座以外にもございます。詳細は当館ホームページをご覧ください。

当館 HP
講座情報
ページ



申込方法 窓口・電話・インターネット（一部を除く）

受付時間 ●午前9時～午後8時（窓口・電話）●午後1時～（インターネット）※申込受付初日のみ

インターネットからの予約方法

足立区ホームページ → 「メニュー」内「文化・スポーツ」を選択 → 「講座・サークル・生涯学習」を選択 → 「施設・利用方法」の「講座予約システム（生涯学習施設・スポーツ施設）」を選択 → 「講座予約システム」のページ（外部サイトリンク）を選択 → ログイン画面が表示されます（未登録の方もご予約できます）

各講座の対応アイコンをご確認ください。



親子・子ども向け

おもちゃの病院



壊れてしまったおもちゃをトイ・ドクターに修理してもらいましょう。

日時：6/9（日）
午後1時～3時30分
対象：どなたでも
料金：無料
（故障の程度による）
※事前預かり・後日返却はして
おりません。

受付中！ 親子で楽しむヨガ



赤ちゃんとのスキンシップを交え、様々なヨガポーズや呼吸法を行います。

日時：6/12（水）
午前10時～11時
対象：7カ月～2歳の子
と母親
定員：10組
料金：750円

ちょいトレ！



図書館の読み語りコーナーでバランスボールを使ったストレッチを行います。

日時：6/12（水）
①午前11時20分～11時35分
②午前11時40分～11時55分
対象：16歳以上の女性
（子ども同伴可）
定員：各5人
料金：無料

太極拳ひろば



ゆったりとした動きで足腰を鍛え、心身ともに健康を目指します。

日時：6/12・26 各（水）
午後1時30分～2時50分
対象：16歳以上の方
定員：各20人
料金：1回430円

囲碁・将棋ひろば



ボランティア・参加者ともに交流しながら、囲碁や将棋を楽しむ場です。

日時：6/2・9 各（日）
午後1時～4時30分
対象：小学生以上の方
定員：各10人
料金：一般 1回200円
※70歳以上・障がい者割引
1回140円
（証明書をご持参ください）
小・中学生 無料

朝スッキリヨガ



初心者の方も大歓迎！1日のスタートをパワフルにするヨガ教室です。

日時：6/8・22 各（土）
午前10時～11時15分
対象：16歳以上の方
定員：各20人
料金：1回550円

はつらつ教室



介護いらずの元気な体を目指します。今月は座学45分と、運動45分です。

日時：〈口腔〉6/12（水）
〈栄養〉6/26（水）
午前10時～11時30分
対象：区内在住65歳以上の方
（要支援・要介護認定を受けていない方）
定員：各20人
料金：無料

わくわくサイエンス教室 「野菜染めをしよう」



野菜染めでミサンガを作ります。身近なものから化学を学びましょう。

日時：6/23（日）
午後2時～3時30分
対象：小学生
定員：10人
料金：100円

親子で楽しむヨガ



赤ちゃんとのスキンシップを交え、様々なヨガポーズや呼吸法を行います。

日時：7/10（水）
午前10時～11時
対象：7カ月～2歳の子
と母親
定員：10組
料金：750円

パパと一緒に親子体操



親子でコミュニケーションを取りながら、道具を使った運動などを行います。

日時：7/14（日）
午前10時～11時
対象：2・3歳の子
どもと父親
定員：12組
料金：600円

デビューレッスン ガールズヒップホップダンス （2日制）



ダンスを初めて習う方向けに、体作りと基礎的なリズム感やステップを学びます。

日時：7/30・8/6 毎（火）
午後4時30分～5時45分
対象：小学生（性別不問）
定員：15人
料金：無料
※夏休み無料体験講座

受付中！ 産後ママのための ボディメイクヨガ



産後に変化する体をヨガでシェイプアップ。日頃の固まった体をほぐします。

日時：6/26（水）
午前10時～11時
対象：16歳以上の女性
（7カ月～3歳の子
ども同伴可）
※別途、保険料（1人10円）
をいただきます。
定員：10人
料金：800円

卓球ひろば



参加者同士やボランティアと一緒に、卓球を満喫できます。

日時：7/8・22・29 各（月）
午後7時～8時30分
対象：小学生以上の方
（中学生以下は保護者同伴）
定員：各10人
料金：一般 1回150円
小・中学生 1回80円

バランスボールで ヨガ・ストレッチ



バランスボールを使った体をほぐすストレッチや、体幹トレーニングを行います。

日時：7/20（土）
午後1時～2時15分
対象：16歳以上の方
（就学前の子
ども同伴可）
※別途、保険料（1人10円）
をいただきます。
定員：15人
料金：850円

産後ママのための ボディメイクヨガ



産後に変化する体をヨガでシェイプアップ。日頃の固まった体をほぐします。

日時：7/24（水）
午前10時～11時
対象：16歳以上の女性
（7カ月～3歳の子
ども同伴可）
※別途、保険料（1人10円）
をいただきます。
定員：10人
料金：800円

近隣情報

舎人地域で開催されるイベントや施設からのお知らせなどをご紹介します。
※イベントの詳細や休館日は、各施設にお問い合わせください。



舎人住区センター
住所：舎人 1-3-26
(舎人センター1F)
TEL：03-3857-0881

【児童館】

- ◆5月の工作「スライムキーホルダー」
日時：5/11・18 各(土)午後1時～4時
定員：各25人(定員になり次第終了)
対象：小学生以上
※お申込み方法など、詳しくは児童館へお問い合わせください。



入谷住区センター
住所：舎人 6-12-4-101
TEL：03-3855-1050

【悠々館】

- ◆バンパーボール入門教室開講中、未経験者募集
ミニビリヤードとは違う知的な国際的ゲームです。初めての方でも楽しめます。
- ◆筋肉上げマッスル
月1回の体チェック 体重・血圧・体脂肪・骨格筋量など測定
日時：5/8(水) 午前10時～11時
定員：30人 申込受付：当日受付

【児童館】

- ◆多世代交流 山口講師(手芸サロン) 予約申込可
日時：5/11(土) 午後1時30分～3時30分
定員：10人 対象：中学生以上 参加費無料
- ◆スポトレ わたなべ先生指導
日時：5/20(月) 午後3時15分～4時
定員：20人
※詳しくは開催館窓口へお問い合わせください。



西新井消防署
住所：伊興 2-5-11
TEL：03-3853-0119

- STOP! こどもの事故 知って防ぐことができる事故があります。大切な子どもを守るために！
子どもが窓やベランダから落ちる事故が繰り返し起きています。高所からの転落・墜落は、生命に危険を及ぼす可能性が高いです。
- ◆窓やベランダからの転落を防ぐために…
 - ・ベランダを子どもの遊び場にしないようにしましょう。
 - ・エアコンの室外機、植木鉢を置く場所にも注意しましょう。
 - ・ベランダへの出入口の窓などには、鍵を二重に設けるなどの措置を講じましょう。
 - ・定期的に手すりにガタつきや腐食などがないか、確認しましょう。

舎人つくし俳壇

鳥帰る空に無限の青さあり

兼題「春シヨール・鳥帰る・水温む」
(講師 大和田博道)

特選 今生は我も旅人鳥帰る

人は命のある限り、ひたすらに旅を続け、渡り鳥も遠い生まれ故郷に帰ったりまた来たり旅を繰り返して一生を終えるのである。

水温み田は耕され黒々と

(石井里子)

水温む近づく鯉の大矢伸

(今村修策)

鳥帰る愛しさ覚ゆつつが無く

(尾方逸子)

鳥帰る波濤船のうなる川

(白鳥兼子)

国境のなき自由さよ鳥帰る

(竹内八重子)

時を知り風を知ってか鳥帰る

(西川敏子)

四十手先まで読むや鳥帰る

(丹羽和子)

天変地異備暇しながら鳥帰る

(水巻美智子)

とねり俳句会の活動日は原則、毎月第一金曜日です。

ギャラクシティ NEWS

GALAXYCITY
ギャラクシティのエンターテインメント

まるちたいけんドーム

生解説 & ピアノライブ
大人のためのプラネタリアム 第3全席
星とピアノ ~Night Sky Lounge~

2024年5月17日(金) 開演：午後7時30分
(開場：午後7時20分)

【対象】高校生以上
【定員】170人 車いす2席 ※残席の使用は不可
【料金】大人500円 高校生100円
【申込】当日午前9時より1階総合受付にてチケットを販売 ※お得な1日券、年間パスポートもあります。

「星とピアノ」は第三全席日に開催。YouTubeやストリート・ピアノなどで活躍する注目の音楽家をゲストに招き、プラネタリアムで行う当日の星空解説を交えた演奏会。いつものプラネタリアムとは異なる大人の雰囲気をお楽しみください。

今月のゲスト 大川 義秋

まるちたいけんドーム

すみっコぐらし
うららかな宇宙とオーロラのウカリ

5月12日(日) 上映開始

時間 午前11時30分～正午
料金 大人500円 小中高生100円
未就学児無料 (座席を使用する場合は100円)

当日午前9時より1階総合受付にてチケットを販売(先着順)

こども未来創造館

ギャラクシティ スポーツ チャレンジパーク

無料

2024年5月8日(水) スペースあすれちっく下
フットボウラー

2024年5月22日(水) わーくしょっぷスタジオ
ポウチ

対象 5歳以上(未就学児は保護者同伴)
定員 各回6人

みんなでおもいっきりスポーツをしよう!

当日申込

詳細はギャラクシティ公式ホームページをご覧ください

【住所】〒123-0842 東京都足立区栗原1-3-1
【アクセス】東武スカイツリーライン「西新井駅」東口から徒歩3分
【開館時間】午前9時～午後9時30分(こども体験エリアは午後6時まで)
【休館日】毎月第2月曜(祝日の場合は翌日、8月は休館日なし)、元日 ※1・3・9月に連続休館あり
【お問い合わせ・お申し込み】Tel 03-5242-8161 午前9時～午後8時

最新情報・詳細はWEBへ! 🔍 ギャラクシティ 検索

※イベント・公演が中止または内容変更になる場合がございます。
※イベント・公演について、受付終了・チケット完売の際はご了承ください。



公式ホームページ

赤ちゃんおはなし会を日曜日に開催します

木曜日開催「赤ちゃんおはなし会」は、今年度より毎月1週目が日曜日開催になりました！
季節に合わせた絵本やわらべうたをご用意してお待ちしております。

お子様の年齢によって時間が変わります！



【2歳～4歳向け】

午前10時30分～10時50分



【0歳～2歳向け】

午前11時～11時20分

2階 読み語りコーナーで開催します。
事前受付不要です。直接舎人図書館へお越しください！

「赤ちゃんおはなし会」

とは…

4歳までのお子様を対象に絵本の読み語り、
わらべうたや手遊びを行う
イベントです。
無料で参加できます。



各学習センターで、足立区内14センターすべてのミニコミ紙がご覧になれます。



【アクセス】

- 日暮里・舎人ライナー「舎人駅」東口より徒歩5分
- 東武バス 竹03系統
(竹の塚駅西口ー見沼代親水公園駅)
東武バス 竹07系統
(竹の塚駅西口ー江戸袋循環)「西門寺橋」下車3分
- 都バス 里48系統
(日暮里駅前ー見沼代親水公園駅前)
「入谷一丁目」または「放射11号舎人」下車5分

■駐車場：28台（障がい者スペース1台）

舎人地域学習センター・図書館「TSUKUSHI (つくし)」5月号 (毎月1日発行)

発行 / 舎人地域学習センター・図書館
発行所 / 〒121-0831 東京都足立区舎人1-3-26
舎人地域学習センター TEL 03-3857-0008
舎人図書館 TEL 03-3857-0771
Mail tonerilcc-ys@bb.wakwak.com

HPは
こちら



SNSは
こちら



舎人センター

検索

責任 / ヤオキン商事株式会社「ヤオキン商事は生涯学習を通し、お客様に心のこもったサービスを提供します」